

| Yurt Dışı Piyasalara İlişkin Veriler | Kapanış | Fark (%) |
|--------------------------------------|-----------|----------|
| Nasdaq 100 Endeksi | 29,366.94 | 1.04 |
| Dow Jones Endeksi | 49,693.20 | -0.14 |
| S&P 500 Endeksi | 7,446.77 | 0.62 |
| Nasdaq 100 Vadeli Kontratı | 29,579.50 | 0.34 |
| Dow Jones Vadeli Kontratı | 49,908.00 | 0.23 |
| S&P 500 Vadeli Kontratı | 7,478.75 | 0.12 |
| Ons Altın | 4701.88 | 0.28 |
| Ons Gümüş | 87.04 | -0.52 |
| Gram Altın | 6867.69 | -0.31 |
| Gram Gümüş | 127.1273 | -0.48 |
| USDTRY Paritesi | 45.4309 | 0.03 |
| EURTRY Paritesi | 53.3607 | 0.32 |
| EURUSD Paritesi | 1.1714 | 0.03 |
| GBPUSD Paritesi | 1.3524 | 0.01 |
| USDJPY Paritesi | 157.88 | 0.00 |
| Brent Petrol | 103.61 | 0.46 |

| Yurt İçi Piyasalara İlişkin Veriler | Kapanış | Fark (%) |
|--|-----------|----------|
| Bist 100 Endeksi | 14.598,47 | -1,23 |
| Bist 30 Endeksi | 16.629,58 | -1,09 |
| Bist 100-30 Endeksi | 23.518,45 | -1,61 |
| Bist Tüm-100 Endeksi | 72.814,92 | -1,05 |
| Bist 100 Endeksi Fiyat/Kazanç Oranı | 15,11 | -1,30 |
| Bist 100 Endeksi Piyasa/Defter D. Oranı | 1,47 | -1,30 |
| Borsa İstanbul Yabancı Takas Oranı | 34,58 | -0,86 |
| Borsa İstanbul 100 Endeksi Risk Skoru | 17,00 | 30,77 |
| Borsa İstanbul Sınai Endeksi Risk Skoru | 1,00 | 0,00 |
| Borsa İstanbul Bankacılık Endeksi Risk Skoru | 62,00 | 6,90 |

| Türkiye CDS ve Kredi Notları | Not / Puan | Görünüm |
|---|------------|---------|
| Türkiye 5 Yıllık Kredi Risk Primi - CDS | 233.93 | -- |
| S&P Global Türkiye Not Görünümü | BB- | Durağan |
| Fitch Türkiye Not Görünümü | BB- | Durağan |
| Moddy's Türkiye Not Görünümü | Ba3 | Durağan |

| Saat | Makro Ekonomik Gelişmeler | Beklenti | Önceki |
|-------|---|----------|--------|
| 09:00 | Birleşik Krallık GSYİH | 3,3% | 3,0% |
| 15:30 | ABD İşsizlik Haklarından Yararlanma Başv. | 205K | 200K |

Sabah Notları

- ✓ Bu sabah CDS 233.93 bandında seyrediyor. Borsa İstanbul'da pozitif açılış beklentimizle beraber 14487 bandını destek, **14789** seviyesini direnç noktası olarak takip ediyoruz.
 - ✓ Haftanın üçüncü işlem gününde Borsa İstanbul 100 Endeksi - 1,23% seviyesinde negatif bir görünüm sunmuştur. Günlük Model Portföyümüz ise -4,51% negatif getiri sunmuştur.
 - ✓ Günlük Teknik Öneriler: ENKAI, SAHOL, SOKM
- Ekonomi, Sektör ve Hisse Senetlerine Dair Gelişmeler:
- ✓ ABD ve Çin liderleri, İran, Tayvan ve ticaret konularını görüşmek üzere bir araya geliyor.
 - ✓ ABD Başkan Yardımcısı Vance: İran görüşmelerinde ilerleme kaydediyoruz.
 - ✓ Ekinciler Demir ve Çelik Sanayi A.Ş. (EKDMR) halka arzında talep toplama tarihleri 13-14-15 Mayıs, halka arz fiyatı 45₺

Küresel Piyasalar: Piyasalarda ana gündem Trump ile Şi Cinping'in Pekin'de başlayan kritik görüşmeleri olurken, ABD ve Çin liderlerinin 8,5 yıl sonra yeniden bir araya gelmesi küresel piyasalarda yakından takip ediliyor. Zirvede ABD - Çin ticaret ilişkileri, İran savaşı, Tayvan gerilimi ve Hürmüz Boğazı kaynaklı riskler öne çıkarken, ABD tarafının İran konusunda Çin'den daha aktif destek beklentisi dikkat çekiyor.

ABD Başkan Yardımcısı JD Vance'ın İran görüşmelerinde ilerleme kaydedildiğini açıklaması diplomatik çözüm beklentilerini artırırken, taraflardan gelen açıklamalar jeopolitik risklerin tamamen ortadan kalkmadığını gösteriyor.

Petrol fiyatlarında Brent tarafında 100 dolar üzerindeki kararsız görünüm sürerken, petrol fiyatlarındaki yüksek seyir küresel enflasyon baskısını canlı tutmaya devam ediyor.

Emtia tarafında ise ons altın ve ons gümüşte yukarı yönlü eğilim dikkat çekerken, güvenli liman talebi değerli metalleri desteklemeyi sürdürüyor.

Yurtiçi Piyasalar: Yurtiçi piyasalarda bugün ana gündem TCMB Enflasyon Raporu sunumu olacak. Jeopolitik risklerin etkisiyle piyasalarda gözler TCMB'nin enflasyon ve makro beklentilerde güncellemeye gidip gitmeyeceğine çevrilmiş durumda. Gelecek açıklamalar ve olası revizelerin Borsa İstanbul'da yön üzerinde belirleyici olması bekleniyor.

Borsa İstanbul'da 15.000 üzerindeki kalıcılık ilk etapta başarısız olurken, geri çekilmelerde teknik satışlar öne çıktı. Dolar bazlı ikili tepe görünümü, bilanço sezonunun sona ermesiyle beklentilerin satılması, sektörel kar satışları, kurumsal pay satışları, jeopolitik riskler ve Brent petrolün 100 dolar üzerindeki seyri baskı yaratan ana unsurlar arasında yer aldı.

Endekste gözler şimdi hem TCMB Enflasyon Raporu'na hem de ABD - Çin görüşmeleri ile ABD - İran hattındaki barış umutlarına çevrilmiş durumda. 14.600 seviyesi üzerinde tutunmanın sürmesi halinde endekste yeniden 15.000 seviyesine yönelik ataklar görülebilir.

Günlük Model Portföyde Yer Alan Hisseler

| Hisse | Öneri Tarihi | Kapanış | Zarar Kes | 1. Hedef | 2. Hedef |
|-------|--------------|---------|-----------|----------|----------|
| ENKAI | 13.05.2026 | 102,00 | 100,47 | 103,53 | 105,57 |
| SAHOL | 13.05.2026 | 95,25 | 93,82 | 96,68 | 98,58 |
| SOKM | 13.05.2026 | 51,80 | 51,02 | 52,58 | 53,61 |

Haftalık Model Portföyde Yer Alan Hisseler

| Hisse | Öneri Tarihi | Hisse Kapanış | Zarar - Kes | Hedef Fiyat Aralığı | |
|-------|--------------|---------------|-------------|---------------------|--------|
| AKBNK | 8.05.2026 | 75,25 | 72,62 | 77,51 | 79,39 |
| ENJSA | 8.05.2026 | 120,50 | 116,28 | 124,12 | 127,13 |
| GWIND | 8.05.2026 | 29,56 | 28,53 | 30,45 | 31,19 |
| TAVHL | 8.05.2026 | 284,00 | 274,06 | 292,52 | 299,62 |
| YUNSA | 8.05.2026 | 8,75 | 8,44 | 9,01 | 9,23 |

* ENJSA, YUNSA katılım endeksine tabiidir.

12 Aylık Model Portföyde Yer Alan Hisseler ve Performansı

| Hisse | Coverage Tarihi | Kapsam | Öneri | Öneri | Hedef Fiyat | Potansiyel Getiri | Tüm Z. Getiri | Kapanış |
|-------|-----------------|----------|-------|--------|-------------|-------------------|---------------|---------|
| AKBNK | 22.05.2025 | Model P. | AL | 53,65 | 114,20 | 57% | 35,60% | 72,75 |
| ASELS | 3.10.2024 | Model P. | TUT | 56,11 | 446,00 | 6% | 647,19% | 419,25 |
| CIMSA | 3.10.2024 | Model P. | TUT | 31,72 | 65,50 | 18% | 74,65% | 55,40 |
| EKGYO | 6.12.2024 | Model P. | AL | 13,38 | 29,94 | 45% | 54,26% | 20,64 |
| MAVI | 3.10.2024 | Model P. | AL | 42,80 | 62,40 | 42% | 2,43% | 43,84 |
| MGROS | 3.10.2024 | Model P. | AL | 431,99 | 886,00 | 31% | 56,01% | 673,94 |
| PGSUS | 3.10.2024 | Model P. | TUT | 225,10 | 278,60 | 55% | -20,08% | 179,90 |
| TCELL | 3.10.2024 | Model P. | AL | 87,18 | 156,81 | 36% | 31,91% | 115,00 |

Model Portföy Performansı ve Bist100 Getirisi

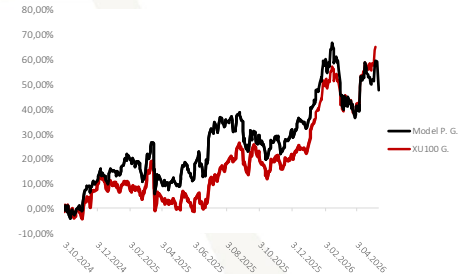

| Hisse | Coverage Tarihi | Kapsam | Öneri | Öneri | Hedef Fiyat | Potansiyel Getiri | Tüm Z. Getiri | Kapanış |
|-------|-----------------|--------------|-------|--------|-------------|-------------------|---------------|---------|
| ASTOR | 31.10.2024 | Araştırma K. | AL | 79,20 | 202,38 | -39% | 320,77% | 333,25 |
| EREGL | 23.10.2024 | Araştırma K. | AL | 23,10 | 43,60 | 9% | 73,51% | 40,08 |
| FROTO | 8.11.2024 | Araştırma K. | AL | 99,29 | 146,40 | 56% | -5,23% | 94,10 |
| SISE | 13.04.2026 | Araştırma K. | AL | 47,44 | 71,05 | 39% | 7,82% | 51,15 |
| TAVHL | 24.10.2024 | Araştırma K. | AL | 226,60 | 379,91 | 41% | 18,82% | 269,25 |
| THYAO | 15.11.2024 | Araştırma K. | AL | 286,50 | 425,96 | 39% | 6,72% | 305,75 |
| TTKOM | 7.11.2024 | Araştırma K. | AL | 45,46 | 87,90 | 36% | 41,99% | 64,55 |
| TTRAK | 30.10.2024 | Araştırma K. | TUT | 692,34 | 742,20 | 59% | -32,51% | 467,25 |

Araştırma Kapsamında Yer Alan Şirketlerin Sektörel Ağırlığı

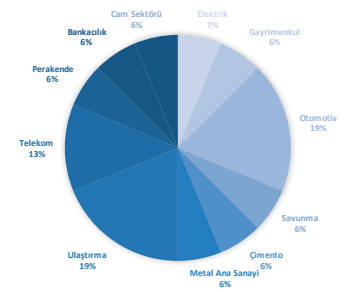

Borsa İstanbul 100 Endeksi Teknik Görünümü

Borsa İstanbul 100 Endeksi Çarşamba gününü yüzde -1,23 değişim ile 14598 seviyesinden tamamladı. Gün içerisinde endeks en düşük 14566 seviyesini görürken en yüksek 14868 seviyesine ulaştı. Borsa İstanbul 100 Endeksi 'nde bugün 14789 öncelikli direnç noktası olurken bu seviyenin aşılması ve yukarı yönlü hareketliliğin devam etmesi durumunda 14979 ve 15090 seviyeleri direnç noktası olarak takip edilebilir. Olası aşağı yönlü hareketlerde ise 14487 öncelikli destek olurken 14376 ve 14186 seviyeleri sonraki destek noktaları olarak izlenebilir.



Bist30 Vadeli Endeks Kontratı Teknik Görünümü

Borsa İstanbul 30 Endeks Haziran Kontratı Çarşamba gününü yüzde -1,28 değişim ile 17233 seviyesinden tamamladı. Gün içerisinde endeks en düşük 17121 seviyesini görürken en yüksek 17578 seviyesine ulaştı. Borsa İstanbul 30 Endeks Haziran Kontratı 'nda bugün 17500 öncelikli direnç noktası olurken bu seviyenin aşılması ve yukarı yönlü hareketliliğin devam etmesi durumunda 17768 ve 17957 seviyeleri direnç noktası olarak takip edilebilir. Olası aşağı yönlü hareketlerde ise 17043 öncelikli destek olurken 16854 ve 16586 seviyeleri sonraki destek noktaları olarak izlenebilir.



Dolar / Türk Lirası Teknik Görünümü

USDTRY Paritesi Perşembe günü sabah saatlerinde yüzde 0.03 değişim ile 45.431 seviyesinden işlem görmektedir. Gün içerisinde endeks en düşük 45.3981 seviyesini görürken en yüksek 45.4516 seviyesine ulaştı. USDTRY Paritesi 'nde bugün 45.4557 öncelikli direnç noktası olurken bu seviyenin aşılması ve yukarı yönlü hareketliliğin devam etmesi durumunda 45.4804 ve 45.5092 seviyeleri direnç noktası olarak takip edilebilir. Olası aşağı yönlü hareketlerde ise 45.4022 öncelikli destek olurken 45.3734 ve 45.3487 seviyeleri sonraki destek noktaları olarak izlenebilir.



Euro / Türk Lirası Teknik Görünümü

EURTRY Paritesi Perşembe günü sabah saatlerinde yüzde 0.31 değişim ile 53.3536 seviyesinde işlem görmektedir. Bugün gün içerisinde endeks en düşük 53.1862 seviyesini görürken en yüksek 53.3845 seviyesine ulaştı. EURTRY Paritesi 'nde bugün 53.43 öncelikli direnç noktası olurken bu seviyenin aşılması ve yukarı yönlü hareketliliğin devam etmesi durumunda 53.5064 ve 53.6283 seviyeleri direnç noktası olarak takip edilebilir. Olası aşağı yönlü hareketlerde ise 53.2317 öncelikli destek olurken 53.1098 ve 53.0333 seviyeleri sonraki destek noktaları olarak izlenebilir.



Euro / Dolar Paritesi Teknik Görünümü

EURUSD Paritesi Perşembe günü sabah saatlerinde yüzde 0.02 değişim ile 1.1713 seviyesinden işlem görmektedir. Gün içerisinde endeks en düşük 1.1707 seviyesini görürken en yüksek 1.1723 seviyesine ulaştı. EURUSD Paritesi 'nda bugün 1.1722 öncelikli direnç noktası olurken bu seviyenin aşılması ve yukarı yönlü hareketliliğin devam etmesi durumunda 1.173 ve 1.1738 seviyeleri direnç noktası olarak takip edilebilir. Olası aşağı yönlü hareketlerde ise 1.1706 öncelikli destek olurken 1.1698 ve 1.169 seviyeleri sonraki destek noktaları olarak izlenebilir.



Sterlin / Dolar Paritesi Teknik Görünümü

GBP/USD Paritesi Perşembe günü sabah saatlerinde yüzde -0.02 değişim ile 1.352 seviyesinden işlem görmektedir. Gün içerisinde endeks en düşük 1.3518 seviyesini görürken en yüksek 1.3534 seviyesine ulaştı. GBP/USD Paritesi 'nda bugün 1.353 öncelikli direnç noktası olurken bu seviyenin aşılması ve yukarı yönlü hareketliliğin devam etmesi durumunda 1.354 ve 1.3546 seviyeleri direnç noktası olarak takip edilebilir. Olası aşağı yönlü hareketlerde ise 1.3514 öncelikli destek olurken 1.3508 ve 1.3498 seviyeleri sonraki destek noktaları olarak izlenebilir.



Ons Altın Teknik Görünümü

Ons Altın Perşembe günü sabah saatlerinde yüzde 0.3 değişim ile 4702.85 seviyesinden işlem görmektedir. Gün içerisinde endeks en düşük 4668.92 seviyesini görürken en yüksek 4712.66 seviyesine ulaştı. Ons Altın 'nda bugün 4720.7 öncelikli direnç noktası olurken bu seviyenin aşılması ve yukarı yönlü hareketliliğin devam etmesi durumunda 4738.55 ve 4764.45 seviyeleri direnç noktası olarak takip edilebilir. Olası aşağı yönlü hareketlerde ise 4676.96 öncelikli destek olurken 4651.06 ve 4633.21 seviyeleri sonraki destek noktaları olarak izlenebilir.



Gram Altın Teknik Görünümü

Gram Altın Perşembe günü sabah saatlerinde yüzde 0.33 değişim ile 6869.18 seviyesinden işlem görmektedir. Gün içerisinde endeks en düşük 6819.36 seviyesini görürken en yüksek 6883.02 seviyesine ulaştı. Gram Altın 'nda bugün 6895.02 öncelikli direnç noktası olurken bu seviyenin aşılması ve yukarı yönlü hareketliliğin devam etmesi durumunda 6920.85 ve 6958.67 seviyeleri direnç noktası olarak takip edilebilir. Olası aşağı yönlü hareketlerde ise 6831.36 öncelikli destek olurken 6793.53 ve 6767.7 seviyeleri sonraki destek noktaları olarak izlenebilir.

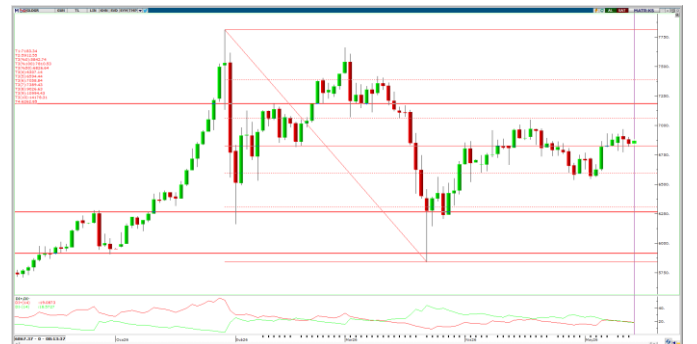

Ahlatcı Yatırım Araştırma Departmanı Tarafından Hazırlanmıştır.

Bizi seçtiğiniz için teşekkürler.

GENEL MÜDÜRLÜK

İstanbul Genel Müdürlük Merkez Ofis
Yamanevler Mahallesi Ahmet Tevfik İleri Caddesi
No:22-26 İç Kapı No:49 Ümraniye / İstanbul

ŞUBELERİMİZ

İstanbul Sarıyer Şube
Sarıyer Mahallesi Meserburnu Caddesi No: 25 Sarıyer / İSTANBUL
Çorum Şube
Gülâlibey Mahallesi, Eğridere Sokak No:17 Merkez / ÇORUM

İRTİBAT BÜROLARIMIZ

Ankara İrtibat Bürosu

Söğütözü Caddesi No:2 Koç Kuleleri B Blok No:16 Söğütözü Çankaya/
ANKARA

Denizli İrtibat Bürosu

Gazi Mustafa Kemal Bulvarı Bina No: 53 Kat:4 Bağımsız Bölüm
Pamukkale/DENİZLİ

Isparta İrtibat Bürosu

Çelebiler Mahallesi, Cadde 112, No:7, İç Kapı No: 11, 32000 Merkez/
İSPARTA

İstanbul Bağdat Caddesi İrtibat Bürosu

Feneryolu Mahallesi Gazi Muhtar Paşa Sk. No:59 Feneryolu Sitesi
D:204 K:2 Kadıköy/İstanbul

İstanbul Göktürk İrtibat Bürosu

Göktürk Merkez Mah. İstanbul Cad. Telekom Sk. No:2 İç Kapı No: 36
34077 Eyüpsultan/İSTANBUL

İstanbul Maslak İrtibat Bürosu

Maslak Mahallesi, Taşyoncası Sokak T4a Blok
Kat: -1 NO: 256 Maslak 34485 Sarıyer / İSTANBUL

İzmir İrtibat Bürosu

Mansuroğlu Mah. 1593/1 Sok. Lider Centrio C Blok No:6 K2:D17
Bayraklı/İZMİR

Gaziantep İrtibat Bürosu

Batıkent Mah. Kürşat Tüzmen Bulvarı 9075 Sok. Trio Terrace Kat : 1 B
Blok NO:31 Şehitkamil/GAZİANTEP

Konya İrtibat Bürosu

Musella Bağları Mah. Kule Cad. Kule Plaza İş Merkezi K:13 N:2/18
Selçuklu/KONYA

Mersis No: 0010056453000026

Sermaye Piyasası Kurulunun "Yatırım Hizmetleri ve Faaliyetleri İle Yan Hizmetlere İlişkin Esaslar" Hakkında Tebliği Uyarınca Yayınlanması Zorunlu Olan

Burada yer alan yatırım, bilgi, yorum ve tavsiyeler yatırım danışmanlığı kapsamında değildir. Yatırım danışmanlığı hizmeti, yetkili kuruluşlar tarafından kişilerin risk ve getiri tercihleri dikkate alınarak kişiye özel sunulmaktadır. Burada yer alan yorum ve tavsiyeler ise genel niteliktedir. Bu tavsiyeler mali durumunuz ile risk ve getiri tercihlerinize uygun olmayabilir. Bu nedenle, sadece burada yer alan bilgilere dayanılarak yatırım kararı verilmesi beklentilerinize uygun sonuçlar doğurmayabilir.