

Yurt Dışı Piyasalara İlişkin Veriler

	Kapanış	Fark (%)
Nasdaq 100 Endeksi	28,599.17	2.08
Dow Jones Endeksi	49,910.59	0.00
S&P 500 Endeksi	7,365.60	1.47
Nasdaq 100 Vadeli Kontrati	28,697.50	-0.07
Dow Jones Vadeli Kontrati	50,104.00	0.14
S&P 500 Vadeli Kontrati	7,392.25	0.04
Ons Altın	4698.42	0.16
Ons Gümüş	77.70	0.49
Gram Altın	6833.39	0.21
Gram Gümüş	113.0054	0.53
USDTRY Paritesi	45.2344	0.05
EURTRY Paritesi	53.2792	0.30
EURUSD Paritesi	1.1752	0.03
GBPUSD Paritesi	1.3599	0.04
USDJPY Paritesi	156.36	-0.02
Brent Petrol	100.11	-0.38

Yurt İçi Piyasalara İlişkin Veriler

	Kapanış	Fark (%)
Bist 100 Endeksi	14.917,43	2,91
Bist 30 Endeksi	17.146,72	3,06
Bist 100-30 Endeksi	23.425,39	2,47
Bist Tüm-100 Endeksi	71.659,52	1,02
Bist 100 Endeksi Fiyat/Kazanç Oranı	16,12	1,51
Bist 100 Endeksi Piyasa/Defter D. Oranı	1,56	2,62
Borsa İstanbul Yabancı Takas Oranı	34,66	-0,40
Borsa İstanbul 100 Endeksi Risk Skoru	33,00	3,13
Borsa İstanbul Sınai Endeksi Risk Skoru	15,00	7,14
Borsa İstanbul Bankacılık Endeksi Risk Skoru	69,00	2,99

Türkiye CDS ve Kredi Notları

	Not / Puan	Görünüm
Türkiye 5 Yıllık Kredi Risk Primi - CDS	231,29	--
S&P Global Türkiye Not Görünümü	BB-	Durağan
Fitch Türkiye Not Görünümü	BB-	Durağan
Moddy's Türkiye Not Görünümü	Ba3	Durağan

Saat Makro Ekonomik Gelişmeler Beklenti Önceki

Saat	Makro Ekonomik Gelişmeler	Beklenti	Önceki
15:30	ABD İşsizlik Haklarından Yararlanma Başv.	-	-

Sabah Notları

- ✓ Bu sabah CDS 231.29 bandında seyrediyor. Borsa İstanbul'da pozitif açılış beklentimizle beraber 14681 bandını destek, **15099** seviyesini direnç noktası olarak takip ediyoruz.
- ✓ Haftanın üçüncü işlem gününde Borsa İstanbul 100 Endeksi 2,91% seviyesinde pozitif bir görünüm sunmuştur. Günlük Model Portföyümüz ise 2,97% pozitif getiri sunmuştur.
- ✓ Günlük Teknik Öneriler: AGESA, ALFAS, MIATK

Ekonomi, Sektör ve Hisse Senetlerine Dair Gelişmeler:

- ✓ PETKM 2026Q1 açıklanan net kar: 305.7 milyon ₺ (beklenti: 52.00 milyon ₺)
- ✓ AYGAZ 2026Q1 açıklanan net kar: 135 milyon ₺ (beklenti: 617,4 milyon ₺)
- ✓ SAHOL 2026Q1 açıklanan net kar: 317 milyon ₺ (beklenti: 333 milyon ₺)
- ✓ TTKOM 2026Q1 açıklanan net kar: 10.46 milyar ₺ (beklenti: 6 milyar ₺)
- ✓ TUPRS 2026Q1 açıklanan net kar: 3.71 milyar ₺ (beklenti: 3.73 milyar ₺)
- ✓ MPARK 2026Q1 açıklanan net kar: 1.67 milyar ₺ (beklenti: 1.19 milyar ₺)
- ✓ Bugün açıklanması beklenen bilançolar: AGHOL, AKMGY, AKSA, ALBRK, BRSAN, RGYAS

Küresel Piyasalar: 2026 yılının en belirgin gündem başlığı olan ABD - İran savaşında sona yaklaşıldığına yönelik beklentiler piyasalarda ana fiyatlamaya unsuru olmaya devam ediyor. ABD tarafının İran'a sunduğu yeni teklif ve Trump yönetiminin önümüzdeki 24-48 saat içerisinde diplomatik adım beklediğine yönelik haber akışları, barış umutlarını güçlendirirken petrol ve doğalgaz fiyatlarında sert geri çekilmeleri beraberinde getiriyor.

Yılbaşından bu yana Brent petrol tarafında görülen sert yükselişlerin cazibesini kaybetmeye başladığı süreçte, savaş sona erse dahi enerji maliyetleri kaynaklı küresel enflasyon etkilerinin bir müddet daha hissedilmesi bekleniyor. Bu nedenle yılın ikinci yarısında merkez bankalarının projeksiyon revizeleri ve makro ekonomik beklentiler öne çıkabilir.

ABD - İran hattındaki gelişmelerin ardından piyasalarda odağın yeniden ABD - Çin temasları, Trump'ın Çin ziyareti, Fed'in yeni üye süreci, merkez bankalarının faiz politikaları, Rusya - Ukrayna müzakereleri ile Avrupa ve enerji sınavına çevrilmesi bekleniyor.

Yurtiçi Piyasalar: Barış umutlarının en güçlü hissedildiği zaman diliminde Borsa İstanbul'da TL bazlı tarihi zirve ve BIST100'deki hacim rekoruyla birlikte 15000 psikolojik seviyesi test edildi. Son iki aylık süreçte ABD - İran hattında gelen çelişkili açıklamalar, piyasalardaki barış beklentilerini defalarca zayıflatmıştı. Ancak mevcut tabloda sürecin en iyimser senaryoya yaklaşması, riskli varlıklara yönelik algının yeniden güç kazanmasını sağlıyor.

Jeopolitik risklerin etkisinin azalmasına yönelik en önemli referanslardan biri olan Brent petrol fiyatlarının 100 dolar altında dengelenmesi, hisse senetleri tarafındaki yükseliş eğilimini destekleyen ana unsurlar arasında yer alıyor. Petrol fiyatlarında kontrol altında kalan seyir, küresel risk algısının şimdilik piyasaları rahatsız edecek boyutta olmadığını gösteriyor.

Borsa İstanbul'da yoğun bilanço döneminin etkisi sürerken özellikle sanayi şirketleri ve gelecek döneme ilişkin mali görünümde iyimser beklenti oluşturan şirketlerde pozitif fiyatlamalar dikkat çekmeye devam ediyor.

Günlük Model Portföyde Yer Alan Hisseler

Hisse	Öneri Tarihi	Kapanış	Zarar Kes	1. Hedef	2. Hedef
AGESA	6.05.2026	42,90	42,26	43,54	44,40
ALFAS	6.05.2026	245,70	242,01	249,39	254,30
MIATK	6.05.2026	43,54	42,89	44,19	45,06

* ALFAS katılım endeksinde tabiidir.

Haftalık Model Portföyde Yer Alan Hisseler

Hisse	Öneri Tarihi	Hisse Kapanış	Zarar - Kes	Hedef Fiyat Aralığı	
AGHOL	30.04.2026	31,38	30,28	32,32	33,11
AKSA	30.04.2026	10,59	10,22	10,91	11,17
KRDMD	30.04.2026	38,52	37,17	39,68	40,64
MPARK	30.04.2026	444,75	429,18	458,09	469,21
SISE	30.04.2026	47,86	46,18	49,30	50,49

* AKSA, KRDMMD, MPARK katılım endeksinde tabiidir.

12 Aylık Model Portföyde Yer Alan Hisseler ve Performansı

Hisse	Coverage Tarihi	Kapsam	Öneri	Öneri	Hedef Fiyat	Potansiyel Getiri	Tüm Z. Getiri	Kapanış
AKBNK	22.05.2025	Model P.	AL	53,65	114,20	62%	31,78%	70,70
ASELS	3.10.2024	Model P.	TUT	56,11	446,00	4%	661,45%	427,25
CIMSA	3.10.2024	Model P.	TUT	31,72	65,50	14%	81,90%	57,70
EKGYO	6.12.2024	Model P.	AL	13,38	29,94	48%	51,42%	20,26
MAVI	3.10.2024	Model P.	AL	42,80	62,40	46%	0,02%	42,81
MGROS	3.10.2024	Model P.	AL	431,99	804,91	25%	48,96%	643,50
PGSUS	3.10.2024	Model P.	AL	225,10	381,21	113%	-20,61%	178,70
TCELL	3.10.2024	Model P.	AL	87,18	156,81	36%	32,14%	115,20

Model Portföy Performansı ve Bist100 Getirisi

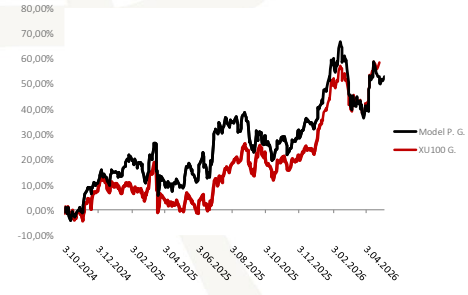

Hisse	Coverage Tarihi	Kapsam	Öneri	Öneri	Hedef Fiyat	Potansiyel Getiri	Tüm Z. Getiri	Kapanış
ASTOR	31.10.2024	Araştırma K.	AL	79,20	202,38	-32%	273,42%	295,75
EREGL	23.10.2024	Araştırma K.	AL	23,10	43,60	17%	61,13%	37,22
FROTO	8.11.2024	Araştırma K.	AL	99,29	146,70	50%	-1,25%	98,05
SISE	13.04.2026	Araştırma K.	AL	47,44	71,05	48%	0,89%	47,86
TAVHL	24.10.2024	Araştırma K.	AL	226,60	379,91	38%	21,80%	276,00
THYAO	15.11.2024	Araştırma K.	AL	286,50	425,96	42%	5,06%	301,00
TTKOM	7.11.2024	Araştırma K.	AL	45,46	70,21	12%	37,81%	62,65
TTAK	30.10.2024	Araştırma K.	TUT	692,34	742,20	66%	-35,54%	446,25

Araştırma Kapsamında Yer Alan Şirketlerin Sektörel Ağırlığı

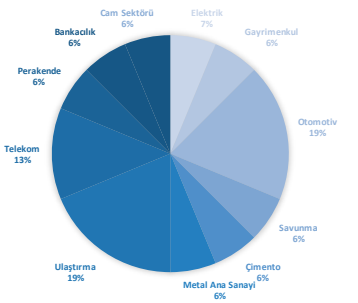

Borsa İstanbul 100 Endeksi Teknik Görünümü

Borsa İstanbul 100 Endeksi Çarşamba gününü yüzde 2,91 değişim ile 14917 seviyesinden tamamladı. Gün içerisinde endeks en düşük 14626 seviyesini görürken en yüksek 15044 seviyesine ulaştı. Borsa İstanbul 100 Endeksi 'nde bugün 15099 öncelikli direnç noktası olurken bu seviyenin aşılması ve yukarı yönlü hareketliliğin devam etmesi durumunda 15280 ve 15517 seviyeleri direnç noktası olarak takip edilebilir. Olası aşağı yönlü hareketlerde ise 14681 öncelikli destek olurken 14444 ve 14263 seviyeleri sonraki destek noktaları olarak izlenebilir.



Bist30 Vadeli Endeks Kontratı Teknik Görünümü

Borsa İstanbul 30 Endeks Haziran Kontratı Çarşamba gününü yüzde 3,29 değişim ile 17951 seviyesinden tamamladı. Gün içerisinde endeks en düşük 17512 seviyesini görürken en yüksek 18219 seviyesine ulaştı. Borsa İstanbul 30 Endeks Haziran Kontratı 'nda bugün 18276 öncelikli direnç noktası olurken bu seviyenin aşılması ve yukarı yönlü hareketliliğin devam etmesi durumunda 18601 ve 18983 seviyeleri direnç noktası olarak takip edilebilir. Olası aşağı yönlü hareketlerde ise 17569 öncelikli destek olurken 17187 ve 16862 seviyeleri sonraki destek noktaları olarak izlenebilir.



Dolar / Türk Lirası Teknik Görünümü

USDTRY Paritesi Perşembe günü sabah saatlerinde yüzde 0.05 değişim ile 45.2344 seviyesinden işlem görmektedir. Gün içerisinde endeks en düşük 45.213 seviyesini görürken en yüksek 45.2493 seviyesine ulaştı. USDTRY Paritesi 'nde bugün 45.2515 öncelikli direnç noktası olurken bu seviyenin aşılması ve yukarı yönlü hareketliliğin devam etmesi durumunda 45.2685 ve 45.2878 seviyeleri direnç noktası olarak takip edilebilir. Olası aşağı yönlü hareketlerde ise 45.2152 öncelikli destek olurken 45.1959 ve 45.1789 seviyeleri sonraki destek noktaları olarak izlenebilir.



Euro / Türk Lirası Teknik Görünümü

EURTRY Paritesi Perşembe günü sabah saatlerinde yüzde 0.3 değişim ile 53.2792 seviyesinde işlem görmektedir. Bugün gün içerisinde endeks en düşük 53.1202 seviyesini görürken en yüksek 53.3297 seviyesine ulaştı. EURTRY Paritesi 'nda bugün 53.3658 öncelikli direnç noktası olurken bu seviyenin aşılması ve yukarı yönlü hareketliliğin devam etmesi durumunda 53.4525 ve 53.5753 seviyeleri direnç noktası olarak takip edilebilir. Olası aşağı yönlü hareketlerde ise 53.1564 öncelikli destek olurken 53.0336 ve 52.9469 seviyeleri sonraki destek noktaları olarak izlenebilir.



Euro / Dolar Paritesi Teknik Görünümü

EURUSD Paritesi Perşembe günü sabah saatlerinde yüzde 0.03 değişim ile 1.1752 seviyesinden işlem görmektedir. Gün içerisinde endeks en düşük 1.1746 seviyesini görürken en yüksek 1.1766 seviyesine ulaştı. EURUSD Paritesi 'nda bugün 1.1763 öncelikli direnç noktası olurken bu seviyenin aşılması ve yukarı yönlü hareketliliğin devam etmesi durumunda 1.1774 ve 1.1783 seviyeleri direnç noktası olarak takip edilebilir. Olası aşağı yönlü hareketlerde ise 1.1743 öncelikli destek olurken 1.1734 ve 1.1723 seviyeleri sonraki destek noktaları olarak izlenebilir.



Sterlin / Dolar Paritesi Teknik Görünümü

GBP/USD Paritesi Perşembe günü sabah saatlerinde yüzde 0.04 değişim ile 1.3599 seviyesinden işlem görmektedir. Gün içerisinde endeks en düşük 1.3589 seviyesini görürken en yüksek 1.3609 seviyesine ulaştı. GBP/USD Paritesi 'nda bugün 1.3609 öncelikli direnç noktası olurken bu seviyenin aşılması ve yukarı yönlü hareketliliğin devam etmesi durumunda 1.3619 ve 1.3629 seviyeleri direnç noktası olarak takip edilebilir. Olası aşağı yönlü hareketlerde ise 1.3588 öncelikli destek olurken 1.3578 ve 1.3568 seviyeleri sonraki destek noktaları olarak izlenebilir.



Ons Altın Teknik Görünümü

Ons Altın Perşembe günü sabah saatlerinde yüzde 0.11 değişim ile 4696.25 seviyesinden işlem görmektedir. Gün içerisinde endeks en düşük 4685.4 seviyesini görürken en yüksek 4721.25 seviyesine ulaştı. Ons Altın 'nda bugün 4716.53 öncelikli direnç noktası olurken bu seviyenin aşılması ve yukarı yönlü hareketliliğin devam etmesi durumunda 4736.81 ve 4752.37 seviyeleri direnç noktası olarak takip edilebilir. Olası aşağı yönlü hareketlerde ise 4680.68 öncelikli destek olurken 4665.12 ve 4644.84 seviyeleri sonraki destek noktaları olarak izlenebilir.



Gram Altın Teknik Görünümü

Gram Altın Perşembe günü sabah saatlerinde yüzde 0.14 değişim ile 6828.68 seviyesinden işlem görmektedir. Gün içerisinde endeks en düşük 6814.07 seviyesini görürken en yüksek 6865.65 seviyesine ulaştı. Gram Altın 'nda bugün 6858.2 öncelikli direnç noktası olurken bu seviyenin aşılması ve yukarı yönlü hareketliliğin devam etmesi durumunda 6887.72 ve 6909.78 seviyeleri direnç noktası olarak takip edilebilir. Olası aşağı yönlü hareketlerde ise 6806.61 öncelikli destek olurken 6784.55 ve 6755.03 seviyeleri sonraki destek noktaları olarak izlenebilir.

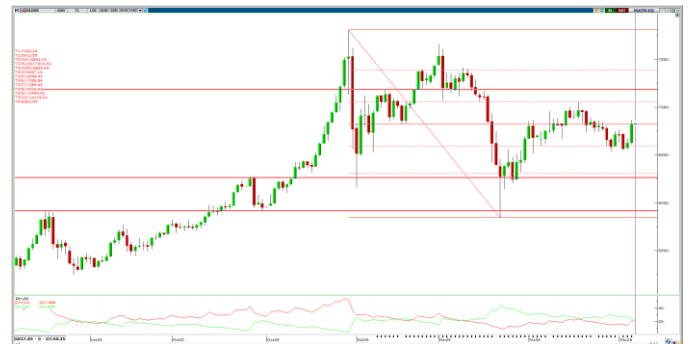

Ahlatcı Yatırım Araştırma Departmanı Tarafından Hazırlanmıştır.

Bizi seçtiğiniz için teşekkürler.

GENEL MÜDÜRLÜK

İstanbul Genel Müdürlük Merkez Ofis
Yamanevler Mahallesi Ahmet Tevfik İleri Caddesi
No:22-26 İç Kapı No:49 Ümraniye / İstanbul

ŞUBELERİMİZ

İstanbul Sarıyer Şube
Sarıyer Mahallesi Meserburnu Caddesi No: 25 Sarıyer / İSTANBUL
Çorum Şube
Gülâlibey Mahallesi, Eğridere Sokak No:17 Merkez / ÇORUM

İRTİBAT BÜROLARIMIZ

Ankara İrtibat Bürosu

Söğütözü Caddesi No:2 Koç Kuleleri B Blok No:16 Söğütözü Çankaya/
ANKARA

Denizli İrtibat Bürosu

Gazi Mustafa Kemal Bulvarı Bina No: 53 Kat:4 Bağımsız Bölüm
Pamukkale/DENİZLİ

Isparta İrtibat Bürosu

Çelebiler Mahallesi, Cadde 112, No:7, İç Kapı No: 11, 32000 Merkez/
İSPARTA

İstanbul Bağdat Caddesi İrtibat Bürosu

Feneryolu Mahallesi Gazi Muhtar Paşa Sk. No:59 Feneryolu Sitesi
D:204 K:2 Kadıköy/İstanbul

İstanbul Göktürk İrtibat Bürosu

Göktürk Merkez Mah. İstanbul Cad. Telekom Sk. No:2 İç Kapı No: 36
34077 Eyüpsultan/İSTANBUL

İstanbul Maslak İrtibat Bürosu

Maslak Mahallesi, Taşyoncası Sokak T4a Blok
Kat: -1 NO: 256 Maslak 34485 Sarıyer / İSTANBUL

İzmir İrtibat Bürosu

Mansuroğlu Mah. 1593/1 Sok. Lider Centrio C Blok No:6 K2:D17
Bayraklı/İZMİR

Gaziantep İrtibat Bürosu

Batkent Mah. Kürşat Tüzmen Bulvarı 9075 Sok. Trio Terrace Kat : 1 B
Blok NO:31 Şehitkamil/GAZİANTEP

Konya İrtibat Bürosu

Musella Bağları Mah. Kule Cad. Kule Plaza İş Merkezi K:13 N:2/18
Selçuklu/KONYA

Mersis No: 0010056453000026

Sermaye Piyasası Kurulunun "Yatırım Hizmetleri ve Faaliyetleri İle Yan Hizmetlere İlişkin Esaslar" Hakkında Tebliği Uyarınca Yayınlanması Zorunlu Olan

Burada yer alan yatırım, bilgi, yorum ve tavsiyeler yatırım danışmanlığı kapsamında değildir. Yatırım danışmanlığı hizmeti, yetkili kuruluşlar tarafından kişilerin risk ve getiri tercihleri dikkate alınarak kişiye özel sunulmaktadır. Burada yer alan yorum ve tavsiyeler ise genel niteliktedir. Bu tavsiyeler mali durumunuz ile risk ve getiri tercihlerinize uygun olmayabilir. Bu nedenle, sadece burada yer alan bilgilere dayanılarak yatırım kararı verilmesi beklentilerinize uygun sonuçlar doğurmayabilir.