

Yurt Dışı Piyasalara İlişkin Veriler	Kapanış	Fark (%)
Nasdaq 100 Endeksi	25,082.09	0.72
Dow Jones Endeksi	48,185.80	0.58
S&P 500 Endeksi	6,824.35	0.61
Nasdaq 100 Vadeli Kontratı	25,269.00	0.07
Dow Jones Vadeli Kontratı	48,357.00	-0.12
S&P 500 Vadeli Kontratı	6,862.75	-0.01
Ons Altın	4759.89	-0.12
Ons Gümüş	75.82	0.53
Gram Altın	6831.18	0.06
Gram Gümüş	108.8126	0.69
USDTRY Paritesi	44.6384	0.19
EURTRY Paritesi	52.2254	0.19
EURUSD Paritesi	1.1692	-0.06
GBPUSD Paritesi	1.3422	-0.10
USDJPY Paritesi	159.18	0.13
Brent Petrol	93.69	-0.29

Yurt İçi Piyasalara İlişkin Veriler	Kapanış	Fark (%)
Bist 100 Endeksi	13.689,00	1,12
Bist 30 Endeksi	15.712,12	1,23
Bist 100-30 Endeksi	21.585,73	0,81
Bist Tüm-100 Endeksi	67.323,57	0,78
Bist 100 Endeksi Fiyat/Kazanç Oranı	15,73	1,09
Bist 100 Endeksi Piyasa/Defter D. Oranı	1,46	1,10
Borsa İstanbul Yabancı Takas Oranı	35,81	-2,66
Borsa İstanbul 100 Endeksi Risk Skoru	68,00	-21,84
Borsa İstanbul Sınai Endeksi Risk Skoru	61,00	-18,67
Borsa İstanbul Bankacılık Endeksi Risk Skoru	72,00	-13,25

Türkiye CDS ve Kredi Notları	Not / Puan	Görünüm
Türkiye 5 Yıllık Kredi Risk Primi - CDS	236,80	--
S&P Global Türkiye Not Görünümü	BB-	Durağan
Fitch Türkiye Not Görünümü	BB-	Pozitif
Moddy's Türkiye Not Görünümü	Ba3	Durağan

Saat	Makro Ekonomik Gelişmeler	Beklenti	Önceki
09:00	Almanya TÜFE	2,7%	1,9%
15:30	ABD TÜFE	3,4%	2,4%
17:00	ABD Michigan Enflasyon Beklentisi		3,8%

Sabah Notları

- ✓ Bu sabah CDS 236,80 bandında seyrediyor. Borsa İstanbul'da pozitif açılış beklentimizle beraber 13575 bandını destek, 13758 seviyesini direnç noktası olarak takip ediyoruz.
 - ✓ Haftanın dördüncü işlem gününde Borsa İstanbul 100 Endeksi 1,21% seviyesinde pozitif bir görünüm sunmuştur. Günlük Model Portföyümüz ise 1,46% pozitif getiri sunmuştur.
 - ✓ Günlük Teknik Öneriler: FROTO, MGROS, SAHOL
- Ekonomi, Sektör ve Hisse Senetlerine Dair Gelişmeler:
- ✓ Trump'tan İran'a Hürmüz Boğazı tepkisi: Bu, aramızdaki anlaşmaya aykırı.
 - ✓ ABD Dışişleri Bakanlığı, İsrail ile Lübnan arasındaki görüşmelerin gelecek hafta Washington'da yapılacağını duyurdu.
 - ✓ Suudi Arabistan'da bazı enerji tesislerine yönelik saldırılar nedeniyle operasyonların kısmen durdurulduğu, Doğu-Batı petrol boru hattındaki bir pompa istasyonunun hasar görmesi sonucu günlük yaklaşık 700 bin varil petrol akışında kayıp yaşandığı bildirildi.

Küresel Piyasalar: Küresel piyasalarda bugün odak noktası ABD'de açıklanacak TÜFE verileri olacak. Jeopolitik risklerdeki görece azalma ile birlikte piyasaların yeniden makro veri odaklı fiyatlamalara yöneldiği görülüyor. Açıklanacak enflasyon verisi, emtia fiyatları ve hisse senedi piyasalarının yönü açısından belirleyici olabilir.

Emtia tarafında ons altın 4.760 seviyesine yakın seyrini korurken, gümüş 75 dolar üzerinde kalıcılık sağlıyor. Dolar endeksi 100 altında 98 civarında dengelenirken bu görünüm risk iştahını destekliyor. Brent petrol ise 90 dolar seviyelerine yakın daha dengeli bir seyir izliyor.

Jeopolitik cephede ABD-İsrail-İran hattında ateşkesin üçüncü gününe girilirken temkinli iyimserlik korunuyor. Ancak ateşkes ihlali riski, Lübnan tarafına ilişkin belirsizlikler ve İsrail'in söylemleri risklerin tamamen ortadan kalkmadığını gösteriyor. Hürmüz Boğazı'nda gemi geçişlerine yönelik kontroller ve ABD'nin eleştirileri de enerji arzı üzerinden piyasalarda soru işareti yaratmaya devam ediyor.

Diplomasi tarafında görüşme trafiğinin artması ve ABD-İran müzakere beklentisi risklerin kontrol altında tutulabileceği beklentisini destekliyor. Genel görünümde piyasalar makro veriler ile jeopolitik gelişmeler arasında denge arayışını sürdürürken, bugün açıklanacak ABD TÜFE verisi bu dengenin yönü açısından belirleyici olacak.

Yurtiçi Piyasalar: Haftanın son işlem gününe girilirken Borsa İstanbul'da jeopolitik risklerdeki görece normalleşmenin etkisiyle alıcılı seyrin korunduğu görülüyor. Son iki işlem gününde yükselişin ardından hisse bazlı kar satışları izlense de, hafta sonu riskine rağmen mevcut momentumda belirgin bir bozulma beklenmiyor.

Ateşkes sonrası endeksin 13.000 seviyesinden 13.680 seviyelerine yükselerek %5'in üzerinde değer kazanması, kısa sürede ve genele yayılan bu hareketin piyasa içi güçlenmeyi desteklediğini gösteriyor.

Sektörel dağılımda bankacılık ve ulaştırma öncülüğünde yükseliş sürerken, sanayi ve diğer sektörlerin de katkısıyla alımların tabana yayıldığı izleniyor. Bu görünüm, yükselişin daha dengeli bir yapı içerisinde gerçekleştiğine işaret ediyor.

Mevcut tabloda 13.800 - 14.000 bandı kısa vadeli hedef bölge olarak öne çıkarırken, bu seviyelere yönelik fiyatlamaların jeopolitik haber akışına duyarlı kalmaya devam etmesi bekleniyor. Ateşkesle ilişkin gelişmeler ve hafta sonuna taşınacak riskler endeksin yönü üzerinde belirleyici olmaya devam edecek.

Genel çerçevede Borsa İstanbul'da temkinli iyimserlik korunurken, yükseliş eğiliminin devamı açısından haber akışına duyarlılığın yüksek seyri sürecektir.

Günlük Model Portföyde Yer Alan Hisseler

Hisse	Öneri Tarihi	Kapanış	Zarar Kes	1. Hedef	2. Hedef
FROTO	9.04.2026	102,20	100,67	103,73	105,78
MGROS	9.04.2026	640,50	630,89	650,11	662,92
SAHOL	9.04.2026	97,55	96,09	99,01	100,96

Haftalık Model Portföyde Yer Alan Hisseler

Hisse	Öneri Tarihi	Hisse Kapanış	Zarar - Kes	Hedef Fiyat Aralığı	
GESAN	3.04.2026	47,42	45,76	48,84	50,03
KRDMD	3.04.2026	31,90	30,78	32,86	33,65
TABGD	3.04.2026	243,60	235,07	250,91	257,00
TOASO	3.04.2026	264,25	255,00	272,18	278,78
TTKOM	3.04.2026	58,60	56,55	60,36	61,82

*GESAN, KRDMMD katılım endeksine tabiidir.

12 Aylık Model Portföyde Yer Alan Hisseler ve Performansı

Hisse	Coverage Tarihi	Kapsam	Öneri	Öneri	Hedef Fiyat	Potansiyel Getiri	Tüm Z. Getiri	Kapanış
AKBNK	22.05.2025	Model P.	AL	53,65	114,20	53%	39,33%	74,75
ASELS	3.10.2024	Model P.	TUT	56,11	391,00	5%	564,32%	372,75
CIMSA	3.10.2024	Model P.	TUT	31,72	65,50	26%	63,93%	52,00
EKGYO	6.12.2024	Model P.	AL	13,38	29,94	46%	53,06%	20,48
MAVI	3.10.2024	Model P.	AL	42,80	62,40	47%	-1,03%	42,36
MGROS	3.10.2024	Model P.	AL	431,99	804,91	25%	49,19%	644,50
PGSUS	3.10.2024	Model P.	AL	225,10	381,21	107%	-18,21%	184,10
TCELL	3.10.2024	Model P.	AL	87,18	156,81	41%	27,67%	111,30

Model Portföy Performansı ve Bist100 Getirisi

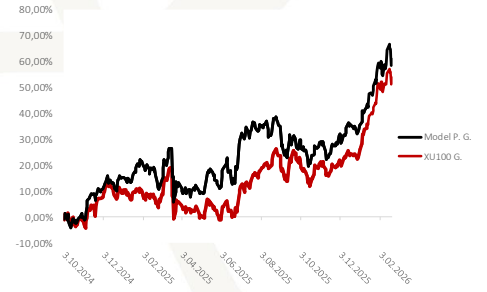

Araştırma Kapsamında Yer Alan Hisseler ve Performansı

Hisse	Coverage Tarihi	Kapsam	Öneri	Öneri	Hedef Fiyat	Potansiyel Getiri	Tüm Z. Getiri	Kapanış
ASTOR	31.10.2024	Araştırma K.	AL	79,20	202,38	-4%	165,40%	210,20
EREGL	23.10.2024	Araştırma K.	AL	23,10	29,23	-4%	31,17%	30,30
FROTO	8.11.2024	Araştırma K.	AL	99,29	161,70	58%	2,93%	102,20
TAVHL	24.10.2024	Araştırma K.	AL	226,60	379,91	14%	47,29%	333,75
THYAO	15.11.2024	Araştırma K.	AL	286,50	425,96	35%	9,95%	315,00
TTKOM	7.11.2024	Araştırma K.	AL	45,46	70,21	15%	34,29%	61,05
TTRAK	30.10.2024	Araştırma K.	TUT	692,34	873,00	93%	-34,61%	452,75

Araştırma Kapsamında Yer Alan Şirketlerin Sektörel Ağırlığı

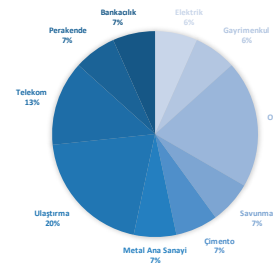

Borsa İstanbul 100 Endeksi Teknik Görünümü

Borsa İstanbul 100 Endeksi Perşembe gününü yüzde 1,12 değişim ile 13689 seviyesinden tamamladı. Gün içerisinde endeks en düşük 13529 seviyesini görürken en yüksek 13712 seviyesine ulaştı. Borsa İstanbul 100 Endeksi 'nde bugün 13758 öncelikli direnç noktası olurken bu seviyenin aşılması ve yukarı yönlü hareketliliğin devam etmesi durumunda 13827 ve 13941 seviyeleri direnç noktası olarak takip edilebilir. Olası aşağı yönlü hareketlerde ise 13575 öncelikli destek olurken 13460 ve 13391 seviyeleri sonraki destek noktaları olarak izlenebilir.



Bist30 Vadeli Endeks Kontratı Teknik Görünümü

Borsa İstanbul 30 Endeks Nisan Kontratı Perşembe gününü yüzde 0,89 değişim ile 15957 seviyesinden tamamladı. Gün içerisinde endeks en düşük 15739 seviyesini görürken en yüksek 15993 seviyesine ulaştı. Borsa İstanbul 30 Endeks Nisan Kontratı 'nda bugün 16054 öncelikli direnç noktası olurken bu seviyenin aşılması ve yukarı yönlü hareketliliğin devam etmesi durumunda 16150 ve 16308 seviyeleri direnç noktası olarak takip edilebilir. Olası aşağı yönlü hareketlerde ise 15800 öncelikli destek olurken 15642 ve 15546 seviyeleri sonraki destek noktaları olarak izlenebilir.



Dolar / Türk Lirası Teknik Görünümü

USDTRY Paritesi Cuma günü sabah saatlerinde yüzde 0,19 değişim ile 44.6405 seviyesinden işlem görmektedir. Gün içerisinde endeks en düşük 44.5601 seviyesini görürken en yüksek 44.6643 seviyesine ulaştı. USDTRY Paritesi 'nde bugün 44.6832 öncelikli direnç noktası olurken bu seviyenin aşılması ve yukarı yönlü hareketliliğin devam etmesi durumunda 44.7258 ve 44.7874 seviyeleri direnç noktası olarak takip edilebilir. Olası aşağı yönlü hareketlerde ise 44.579 öncelikli destek olurken 44.5174 ve 44.4748 seviyeleri sonraki destek noktaları olarak izlenebilir.



Euro / Türk Lirası Teknik Görünümü

EURTRY Paritesi Cuma günü sabah saatlerinde yüzde 0,12 değişim ile 52.1878 seviyesinde işlem görmektedir. Bugün gün içerisinde endeks en düşük 52.1718 seviyesini görürken en yüksek 52.2945 seviyesine ulaştı. EURTRY Paritesi 'nde bugün 52.2643 öncelikli direnç noktası olurken bu seviyenin aşılması ve yukarı yönlü hareketliliğin devam etmesi durumunda 52.3408 ve 52.3871 seviyeleri direnç noktası olarak takip edilebilir. Olası aşağı yönlü hareketlerde ise 52.1415 öncelikli destek olurken 52.0953 ve 52.0188 seviyeleri sonraki destek noktaları olarak izlenebilir.



Euro / Dolar Paritesi Teknik Görünümü

EURUSD Paritesi Cuma günü sabah saatlerinde yüzde -0.06 değişim ile 1.1692 seviyesinden işlem görmektedir. Gün içerisinde endeks en düşük 1.1686 seviyesini görürken en yüksek 1.1706 seviyesine ulaştı. EURUSD Paritesi 'nda bugün 1.1703 öncelikli direnç noktası olurken bu seviyenin aşılması ve yukarı yönlü hareketliliğin devam etmesi durumunda 1.1714 ve 1.1723 seviyeleri direnç noktası olarak takip edilebilir. Olası aşağı yönlü hareketlerde ise 1.1683 öncelikli destek olurken 1.1674 ve 1.1663 seviyeleri sonraki destek noktaları olarak izlenebilir.



Sterlin / Dolar Paritesi Teknik Görünümü

GBP/USD Paritesi Cuma günü sabah saatlerinde yüzde -0.1 değişim ile 1.3422 seviyesinden işlem görmektedir. Gün içerisinde endeks en düşük 1.3419 seviyesini görürken en yüksek 1.3438 seviyesine ulaştı. GBP/USD Paritesi 'nda bugün 1.3434 öncelikli direnç noktası olurken bu seviyenin aşılması ve yukarı yönlü hareketliliğin devam etmesi durumunda 1.3446 ve 1.3453 seviyeleri direnç noktası olarak takip edilebilir. Olası aşağı yönlü hareketlerde ise 1.3415 öncelikli destek olurken 1.3407 ve 1.3396 seviyeleri sonraki destek noktaları olarak izlenebilir.



Ons Altın Teknik Görünümü

Ons Altın Cuma günü sabah saatlerinde yüzde -0.09 değişim ile 4761.22 seviyesinden işlem görmektedir. Gün içerisinde endeks en düşük 4738.15 seviyesini görürken en yüksek 4779.66 seviyesine ulaştı. Ons Altın 'nda bugün 4781.2 öncelikli direnç noktası olurken bu seviyenin aşılması ve yukarı yönlü hareketliliğin devam etmesi durumunda 4801.18 ve 4822.71 seviyeleri direnç noktası olarak takip edilebilir. Olası aşağı yönlü hareketlerde ise 4739.7 öncelikli destek olurken 4718.17 ve 4698.19 seviyeleri sonraki destek noktaları olarak izlenebilir.



Gram Altın Teknik Görünümü

Gram Altın Cuma günü sabah saatlerinde yüzde 0.08 değişim ile 6832.76 seviyesinden işlem görmektedir. Gün içerisinde endeks en düşük 6800.73 seviyesini görürken en yüksek 6860.62 seviyesine ulaştı. Gram Altın 'nda bugün 6862.01 öncelikli direnç noktası olurken bu seviyenin aşılması ve yukarı yönlü hareketliliğin devam etmesi durumunda 6891.26 ve 6921.91 seviyeleri direnç noktası olarak takip edilebilir. Olası aşağı yönlü hareketlerde ise 6802.12 öncelikli destek olurken 6771.48 ve 6742.23 seviyeleri sonraki destek noktaları olarak izlenebilir.

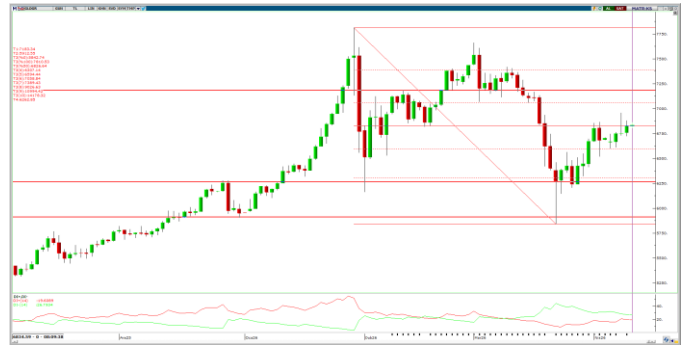

Ahlatcı Yatırım Araştırma Departmanı Tarafından Hazırlanmıştır.

Bizi seçtiğiniz için teşekkürler.

GENEL MÜDÜRLÜK

İstanbul Genel Müdürlük Merkez Ofis
Yamanevler Mahallesi Ahmet Tevfik İleri Caddesi
No:22-26 İç Kapı No:49 Ümraniye / İstanbul

ŞUBELERİMİZ

İstanbul Sarıyer Şube
Sarıyer Mahallesi Meserburnu Caddesi No: 25 Sarıyer / İSTANBUL
Çorum Şube
Gülâlibey Mahallesi, Eğridere Sokak No:17 Merkez / ÇORUM

İRTİBAT BÜROLARIMIZ

Ankara İrtibat Bürosu

Söğütözü Caddesi No:2 Koç Kuleleri B Blok No:16 Söğütözü Çankaya/
ANKARA

Denizli İrtibat Bürosu

Gazi Mustafa Kemal Bulvarı Bina No: 53 Kat:4 Bağımsız Bölüm
Pamukkale/DENİZLİ

Isparta İrtibat Bürosu

Çelebiler Mahallesi, Cadde 112, No:7, İç Kapı No: 11, 32000 Merkez/
İSPARTA

İstanbul Bağdat Caddesi İrtibat Bürosu

Feneryolu Mahallesi Gazi Muhtar Paşa Sk. No:59 Feneryolu Sitesi
D:204 K:2 Kadıköy/İstanbul

İstanbul Göktürk İrtibat Bürosu

Göktürk Merkez Mah. İstanbul Cad. Telekom Sk. No:2 İç Kapı No: 36
34077 Eyüpsultan/İSTANBUL

İstanbul Maslak İrtibat Bürosu

Maslak Mahallesi, Taşyoncası Sokak T4a Blok
Kat: -1 NO: 256 Maslak 34485 Sarıyer / İSTANBUL

İzmir İrtibat Bürosu

Mansuroğlu Mah. 1593/1 Sok. Lider Centrio C Blok No:6 K2:D17
Bayraklı/İZMİR

Gaziantep İrtibat Bürosu

Batkent Mah. Kürşat Tüzmen Bulvarı 9075 Sok. Trio Terrace Kat : 1 B
Blok NO:31 Şehitkamil/GAZİANTEP

Konya İrtibat Bürosu

Musella Bağları Mah. Kule Cad. Kule Plaza İş Merkezi K:13 N:2/18
Selçuklu/KONYA

Mersis No: 0010056453000026

Sermaye Piyasası Kurulunun "Yatırım Hizmetleri ve Faaliyetleri İle Yan Hizmetlere İlişkin Esaslar" Hakkında Tebliği Uyarınca Yayınlanması Zorunlu Olan

Burada yer alan yatırım, bilgi, yorum ve tavsiyeler yatırım danışmanlığı kapsamında değildir. Yatırım danışmanlığı hizmeti, yetkili kuruluşlar tarafından kişilerin risk ve getiri tercihleri dikkate alınarak kişiye özel sunulmaktadır. Burada yer alan yorum ve tavsiyeler ise genel niteliktedir. Bu tavsiyeler mali durumunuz ile risk ve getiri tercihlerinize uygun olmayabilir. Bu nedenle, sadece burada yer alan bilgilere dayanılarak yatırım kararı verilmesi beklentilerinize uygun sonuçlar doğurmayabilir.