

# VIOP

## Destek/Direnç Tablosu

8 Kasım  
2023



ahlatciyatirim.com.tr

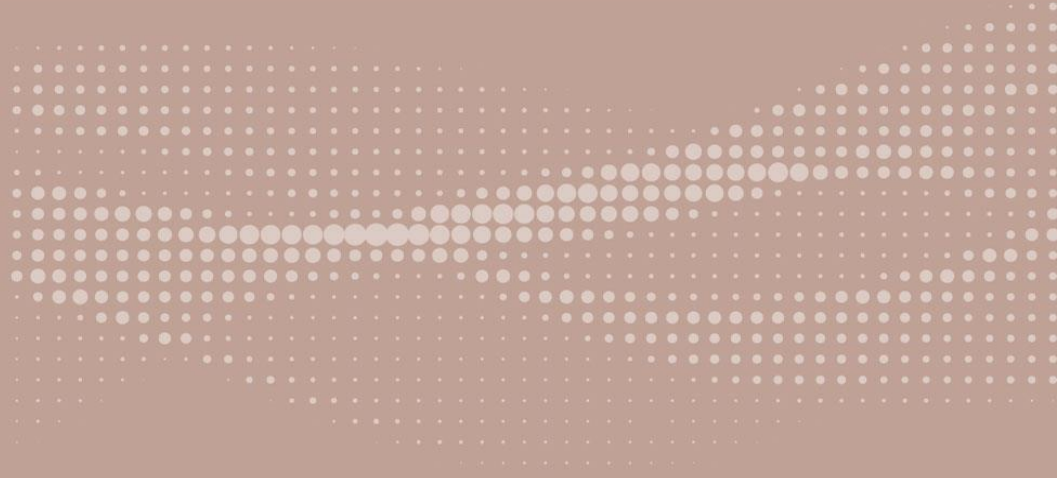

Güveniniz **Gücümüzdür...**

Güveniniz **Gücümüzdür...**



## VIOP Destek/Direnç Tablosu

8 Kasım 2023

Kontrat Kodu	Kontrat Adı	Yüksek	Düşük	Son Fiyat	Pivot	Destek-1	Destek-2	Destek-3	Direnç-1	Direnç-2	Direnç-3
ENDEKS VADELİ											
FXU030N1	XU030 Yakın Vade (Gunduz) / F_XU0301223	8729,0	8682,3	8708,3	8708,3	8687,5	8661,5	8640,8	8734,3	8755,0	8781,0
F_XU0301223	XU030 Aralık 2023 Vadeli	8729,0	8682,3	8708,3	8708,3	8687,5	8661,5	8640,8	8734,3	8755,0	8781,0
ALTIN VADELİ											
GOZYVADE	XAUUSD Yakın Vade / F_XAUUSD1223	1984,95	1981,40	1981,40	1981,40	1977,85	1977,85	1974,30	1981,40	1984,95	1984,95
GLDYVADE	XAUTRY Yakın Vade / F_XAUTRYM1223	1907,74	1902,00	1903,97	1903,97	1900,20	1898,23	1894,46	1905,94	1909,71	1911,68
FXAGUSD	XAGUSD Yakın Vade / F_XAGUSD1223	22,87	22,42	22,50	22,50	22,12	22,04	21,67	22,58	22,95	23,03
DÖVİZ VADELİ											
USDYVADE	USDTRY Yakın Vade / F_USDTRY1123	29,1000	29,0755	29,0755	29,0755	29,0510	29,0510	29,0265	29,0755	29,1000	29,1000



## VIOP Destek/Direnç Tablosu

8 Kasım 2023

Kontrat Kodu	Kontrat Adı	Yüksek	Düşük	Son Fiyat	Pivot	Destek-1	Destek-2	Destek-3	Direnç-1	Direnç-2	Direnç-3
<b>PAY VADELİ</b>											
FAEFES	AEFES Yakın Vade / F_AEFES1123	117,56	116,01	117,19	117,19	116,82	115,64	115,27	118,37	118,74	119,95
FAKBNK	AKBNK Yakın Vade / F_AKBNK1123	31,36	30,90	31,25	31,25	31,14	30,79	30,68	31,60	31,71	32,06
FAKSEN	AKSEN Yakın Vade / F_AKSEN1123	145,50	144,62	145,36	145,36	145,22	144,48	144,34	146,10	146,24	146,98
FALARK	ALARK Yakın Vade / F_ALARK1123	114,10	110,74	112,96	112,96	111,82	109,60	108,46	115,18	116,32	118,54
FARCLK	ARCLK Yakın Vade / F_ARCLK1123	145,50	144,62	145,36	145,36	145,22	144,48	144,34	146,10	146,24	146,98
FASELS	ASELS Yakın Vade / F_ASELS1123	44,56	43,96	44,07	44,07	43,58	43,47	42,98	44,18	44,67	44,78
FBIMAS	BIMAS Yakın Vade / F_BIMAS1123	312,25	305,00	311,06	311,06	309,87	303,81	302,62	317,12	318,31	324,37
FDOHOL	DOHOL Yakın Vade / F_DOHOL1123	14,31	14,09	14,15	14,15	13,99	13,93	13,77	14,21	14,37	14,43
FECILC	ECILC Yakın Vade / F_ECILC1123	46,63	46,17	46,45	46,45	46,27	45,99	45,81	46,73	46,91	47,19
FEKGYO	EKGYO Yakın Vade / F_EKGYO1123	7,21	7,06	7,16	7,16	7,11	7,01	6,96	7,26	7,31	7,41
FENJSA	ENJSA Yakın Vade / F_ENJSA1123	54,95	54,08	54,90	54,90	54,85	54,03	53,98	55,72	55,77	56,59
FENKAI	ENKAI Yakın Vade / F_ENKAI1123	33,29	32,80	33,19	33,19	33,09	32,70	32,60	33,58	33,68	34,07
FEREGL	EREGL Yakın Vade / F_EREGL1123	39,32	38,97	39,17	39,17	39,02	38,82	38,67	39,37	39,52	39,72
FFROTO	FROTO Yakın Vade / F_FROTO1123	868,00	860,01	866,10	866,10	864,20	858,11	856,21	872,19	874,09	880,18
FGARAN	GARAN Yakın Vade / F_GARAN1123	51,84	51,20	51,28	51,28	50,72	50,64	50,08	51,36	51,92	52,00
FGUBRF	GUBRF Yakın Vade / F_GUBRF1123	370,00	366,44	367,70	367,70	365,40	364,14	361,84	368,96	371,26	372,52



## VIOP Destek/Direnç Tablosu

8 Kasım 2023

Kontrat Kodu	Kontrat Adı	Yüksek	Düşük	Son Fiyat	Pivot	Destek-1	Destek-2	Destek-3	Direnç-1	Direnç-2	Direnç-3
<b>PAY VADELİ</b>											
FHALKB	HALKB Yakın Vade / F_HALKB1123	14,07	13,95	14,01	14,01	13,95	13,89	13,83	14,07	14,13	14,19
FHEKTS	HEKTS Yakın Vade / F_HEKTS1123	23,28	23,03	23,08	23,08	22,88	22,83	22,63	23,13	23,33	23,38
FISCTR	ISCTR Yakın Vade / F_ISCTR1123	10,40	10,18	10,30	10,30	10,20	10,08	9,98	10,42	10,52	10,64
FISGYO	ISGYO Yakın Vade / F_ISGYO1123	22,25	21,97	21,99	21,99	21,73	21,71	21,45	22,01	22,27	22,29
FKARSN	KARSN Yakın Vade / F_KARSN1123	10,40	10,18	10,30	10,30	10,20	10,08	9,98	10,42	10,52	10,64
FKCHOL	KCHOL Yakın Vade / F_KCHOL1123	149,60	147,83	148,99	148,99	148,38	147,22	146,61	150,15	150,76	151,92
KOZAA	KOZAA Yakın Vade / F_KOZAA1123	56,59	55,84	56,59	56,59	56,59	55,84	55,84	57,34	57,34	58,09
KOZAL	KOZAL Yakın Vade / F_KOZAL1123	23,25	22,96	23,24	23,24	23,23	22,95	22,94	23,52	23,53	23,81
KRDMD	KRDMD Yakın Vade / F_KRDMD1123	26,16	25,88	26,00	26,00	25,84	25,72	25,56	26,12	26,28	26,40
FMGROS	MGROS Yakın Vade / F_MGROS1123	382,85	376,15	377,63	377,63	372,41	370,93	365,71	379,11	384,33	385,81
FODAS	ODAS Yakın Vade / F_ODAS1123	12,15	11,96	12,12	12,12	12,09	11,93	11,90	12,28	12,31	12,47
FOYAKC	OYAKC Yakın Vade / F_OYAKC1123	73,84	72,02	73,57	73,57	73,30	71,75	71,48	75,12	75,39	76,94
FPETKM	PETKM Yakın Vade / F_PETKM1123	21,49	21,16	21,45	21,45	21,41	21,12	21,08	21,74	21,78	22,07
FPGSUS	PGSUS Yakın Vade / F_PGSUS1123	786,09	773,00	781,39	781,39	776,69	768,30	763,60	789,78	794,48	802,87
FSAHOL	SAHOL Yakın Vade / F_SAHOL1123	60,70	59,85	60,18	60,18	59,66	59,33	58,81	60,51	61,03	61,36
FSASA	SASA Yakın Vade / F_SASA1123	46,75	46,20	46,37	46,37	45,99	45,82	45,44	46,54	46,92	47,09
FSISE	SISE Yakın Vade / F_SISE1123	51,16	50,45	51,01	51,01	50,86	50,30	50,15	51,57	51,72	52,28



## VIOP Destek/Direnç Tablosu

8 Kasım 2023

Kontrat Kodu	Kontrat Adı	Yüksek	Düşük	Son Fiyat	Pivot	Destek-1	Destek-2	Destek-3	Direnç-1	Direnç-2	Direnç-3
PAY VADELİ											
FSKBNK	SKBNK Yakın Vade / F_SKBNK1123	6,95	6,85	6,87	6,87	6,79	6,77	6,69	6,89	6,97	6,99
FSOKM	SOKM Yakın Vade / F_SOKM1123	67,69	66,97	67,47	67,47	67,25	66,75	66,53	67,97	68,19	68,69
FTAVHL	TAVHL Yakın Vade / F_TAVHL1123	123,03	122,15	122,53	122,53	122,03	121,65	121,15	122,91	123,41	123,79
FTCELL	TCELL Yakın Vade / F_TCELL1123	55,23	54,30	54,83	54,83	54,43	53,90	53,50	55,36	55,76	56,29
FTHYAO	THYAO Yakın Vade / F_THYAO1123	235,32	232,19	235,14	235,14	234,96	232,01	231,83	238,09	238,27	241,22
FTKFEN	TKFEN Yakın Vade / F_TKFEN1123	43,86	43,27	43,62	43,62	43,38	43,03	42,79	43,97	44,21	44,56
FTOASO	TOASO Yakın Vade / F_TOASO1123	282,00	272,96	275,48	275,48	268,96	266,44	259,92	278,00	284,52	287,04
FTSKB	TSKB Yakın Vade / F_TSKB1123	7,34	7,23	7,25	7,25	7,16	7,14	7,05	7,27	7,36	7,38
FTTKOM	TTKOM Yakın Vade / F_TTKOM1123	22,11	21,73	21,82	21,82	21,53	21,44	21,15	21,91	22,20	22,29
FTUPRS	TUPRS Yakın Vade / F_TUPRS1123	154,95	151,51	153,29	153,29	151,63	149,85	148,19	155,07	156,73	158,51
FVAKBN	VAKBN Yakın Vade / F_VAKBN1123	18,26	18,06	18,10	18,10	17,94	17,90	17,74	18,14	18,30	18,34
FVESTL	VESTL Yakın Vade / F_VESTL1123	66,06	64,60	64,95	64,95	63,84	63,49	62,38	65,30	66,41	66,76
FYKBNK	YKBNK Yakın Vade / F_YKBNK1123	18,02	17,79	17,93	17,93	17,84	17,70	17,61	18,07	18,16	18,30

# VIOP Destek/Direnç Tablosu

## Ahlatcı Yatırım araştırma departmanı tarafından hazırlanmıştır.

Bizi seçtiğiniz için teşekkürler.

Hazırlayan; **Barış ÜRKÜN** Araştırma Müdürü  
**Tuğba EKİN** Araştırma Uzmanı

Mersis No: **0010056453000026**

Sermaye Piyasası Kurulunun "Yatırım Hizmetleri ve Faaliyetleri İle Yan Hizmetlere İlişkin Esaslar" Hakkında Tebliği Uyarınca Yayınlanması Zorunlu Olan

Burada yer alan yatırım, bilgi, yorum ve tavsiyeler yatırım danışmanlığı kapsamında değildir. Yatırım danışmanlığı hizmeti, yetkili kuruluşlar tarafından kişilerin risk ve getiri tercihleri dikkate alınarak kişiye özel sunulmaktadır. Burada yer alan yorum ve tavsiyeler ise genel niteliktedir. Bu tavsiyeler mali durumunuz ile risk ve getiri tercihlerinize uygun olmayabilir. Bu nedenle, sadece burada yer alan bilgilere dayanarak yatırım kararı verilmesi beklentilerinize uygun sonuçlar doğurmayabilir.

ahlatci\_yatirim

ahlatciyatirim

ahlatciyatirim.com.tr

444 0 968  
bilgi@ahlatciyatirim.com.tr

AHLATCI YATIRIM ARAŞTIRMA



### İstanbul Genel Müdürlük Merkez Ofis

Maslak Mahallesi, Taşyoncası Sokak T4a Blok  
Kat: -1 NO: 256 Maslak 34485 Sarıyer / İVVSTANBUL

### İstanbul Sarıyer Şube

Sarıyer Mahallesi Meserburnu Caddesi No: 25 Sarıyer / İSTANBUL  
**Çorum Şube**  
Gülübey Mahallesi, Eğirdere Sokak No:17 Merkez / ÇORUM

### Ankara İrtibat Bürosu

Söğütözü Caddesi No:2 Koç Kuleleri B Blok No:16 Söğütözü Çankaya / ANKARA

### Adana İrtibat Bürosu

Reşatbey Mahallesi 62024 Sokak No:7 Seyhan / ADANA

### Denizli İrtibat Bürosu

Gazi Mustafa Kemal Bulvarı Bina No: 53 Kat:4 Bağımsız Bölüm Pamukkale / DENİZLİ

### İsparta İrtibat Bürosu

Çelebiler Mahallesi, Caddesi 112, No:7, İç Kapı No: 11, 32000 Merkez / ISPARTA

### İstanbul Göktürk İrtibat Bürosu

Göktürk Merkez Mah. İstanbul Cad. Telekom Sk. No:2 İç Kapı No: 36 34077 Eyüpsultan / İSTANBUL

