

Yurt Dışı Piyasalara İlişkin Veriler	Kapanış	Fark (%)
Nasdaq 100 Endeksi	23.849,27	0,04
Dow Jones Endeksi	45.490,92	-0,48
S&P 500 Endeksi	6.537,20	0,08
Nasdaq 100 Vadeli Kontratı	23.893,75	0,07
Dow Jones Vadeli Kontratı	45.549,00	0,02
S&P 500 Vadeli Kontratı	6.542,00	0,03
Ons Altın	3633,28	-0,21
Ons Gümüş	41,06	-0,24
Gram Altın	4823,48	-0,16
Gram Gümüş	54,49758	-0,22
USDTRY Paritesi	41,2930	0,05
EURTRY Paritesi	48,3850	0,26
EURUSD Paritesi	1,1689	-0,04
GBPUSD Paritesi	1,3516	-0,10
USDJPY Paritesi	147,71	0,16

Sabah Notları

- ✓ Bu sabah CDS 267,49 bandında seyrediyor. Borsa İstanbul'da negatif açılış beklentimizle beraber 10720 puanı direnç, 10400 seviyesini ise destek olarak takip ediyoruz.
- ✓ Haftalık Model Portföy : ATAKP(*), BIMAS(*), ISDMR(*), MPARK(*) ve RGYAS

Ekonomi, Sektör ve Hisse Senetlerine Dair Gelişmeler

- ✓ MERCN- GES Yatırım Hk
- ✓ ALFAS- Finansal Duran Varlık Edinimi

TCMB'NİN FAİZ KARARI BEKLENİYOR

Küresel piyasalarda bugün açıklanacak ABD enflasyon verileri öncesinde karışık bir seyir izlenirken, bugün gözler yurt içinde Türkiye Cumhuriyet Merkez Bankası'nın (TCMB) para politikası kararlarına çevrildi.

ABD'de, dün açıklanan verilere göre Üretici Fiyat Endeksi (ÜFE) ağustosta aylık bazda yüzde 0,1 azalırken, yıllık bazda yüzde 2,6 arttı ve beklentilerin altında gerçekleşti. ABD'de istihdam verilerinin ekonomide soğumaya işaret etmesinin ardından ÜFE verilerinin de öngörülerin altında kalması sonrası ABD Merkez Bankasından (Fed) sene sonuna kadar toplamda 3 faiz indirimine gideceğine ilişkin fiyatlamalar güçlü kalmaya devam ediyor.

Bugün ABD'de açıklanacak Tüketici Fiyat Endeksi (TÜFE) verilerine ilişkin beklentiler aylık bazda yüzde 0,3, yıllık bazda yüzde 2,9'luk artış olacağı şeklinde bulunuyor.

Öte yandan, Avrupa Merkez Bankasının (ECB) bugün politika faizlerini sabit bırakacağına kesin gözüyle bakılıyor. Avrupa tarafında ayrıca, Rus insansız hava araçlarının (İHA) Polonya hava sahasını ihlal etmesinin ardından artan jeopolitik endişeler risk iştahını törpülüyor.

Yurt içinde ise TCMB'nin 200 baz puan faiz indirimine gideceği beklenirken, politika metninden alınacak sinyallerin piyasaların yönü üzerinde etkili olacağı öngörülüyor.

Yurt İçi Piyasalara İlişkin Veriler	Kapanış	Fark (%)
Bist 100 Endeksi	10.586,32	0,96
Bist 30 Endeksi	11.645,52	1,34
Bist 100-30 Endeksi	18.655,59	-0,03
Bist Tüm-100 Endeksi	51.912,54	-0,47
Bist 100 Endeksi Fiyat/Kazanç Oranı	15,05	0,86
Bist 100 Endeksi Piyasa/Defter D. Oranı	1,28	0,86
Borsa İstanbul Yabancı Takas Oranı	38,00	1,58
Borsa İstanbul 100 Endeksi Risk Skoru	10,00	11,11
Borsa İstanbul Sınai Endeksi Risk Skoru	40,00	0,00
Borsa İstanbul Bankacılık Endeksi Risk Skoru	23,00	0,00

Türkiye CDS ve Kredi Notları	Not / Puan	Görünüm
Türkiye 5 Yıllık Kredi Risk Primi - CDS	267,49	--
S&P Global Türkiye Not Görünümü	BB-	Durağan
Fitch Türkiye Not Görünümü	BB-	Durağan
Moody's Türkiye Not Görünümü	Ba3	Durağan

Saat	Makro Ekonomik Gelişmeler	Beklenti	Önceki
10:00	Türkiye Perakende Satışlar		1,3%
14:00	TCMB Faiz Oranı Kararı	41,0%	43,0%
15:15	ECB Faiz Oranı Kararı	2,15%	2,15%
15:30	ABD Tüketici Fiyat Endeksi	0,3%	0,2%

Ekonomi ve Sektörlere Dair Haber Akıřları - Geliřmeler

Şirketlere Dair Haber Akışları - Gelişmeler

✓ MERCN- GES Yatırım Hk

Romanya'daki Yenilenebilir Enerji Yatırımlarımız 1,575 MW AC Kapasiteli Yeni GES Projemiz Şebeke Bağlantı Onayını Aldı

Şirketimizin Romanya'daki yenilenebilir enerji yatırımlarını artırma stratejisi doğrultusunda, %100 bağlı ortaklığımız ROWAX ENERGY ALFA S.R.L., Prahova ili Filipesti de Padure – Ditesti bölgesinde mülkiyeti tamamen şirketimize ait 20 dönümlük arazi üzerinde kurulacak 1,575 MW AC / 1,671 MWp DC kapasiteli fotovoltaik güneş enerjisi santrali projesi için Distribuție Energie Electrică Romania (DEER) tarafından Aviz Tehnic de Racordare (ATR) – teknik şebeke bağlantı onayını almıştır.

Bu onay, projemizin hayata geçirilmesi için en önemli teknik aşamanın başarıyla tamamlandığını göstermektedir. Santralimiz, 20 kV seviyesinden LEA 20 kV Moreni 1 hattına bağlanacak olup, planlanan devreye alma tarihi Ocak 2026'dır.

Yeni yatırımımız, Romanya'daki enerji portföyümüzü güçlendirerek sürdürülebilirlik stratejimize katkı sağlayacak ve şirketimizin bölgedeki yenilenebilir enerji kapasitesini daha da artıracaktır.

✓ ALFAS- Finansal Duran Varlık Edinimi

Şirketimiz Alfa Solar Enerji Sanayi ve Ticaret A.Ş.'nin bağlı ortaklığı Alfa Solar Romania S.R.L. tarafından, güneş enerjisinden elektrik üretimi ve satışı gerçekleştirmesi planlanan Fort Smart Recycle S.R.L. unvanlı şirketin sermayesinin %100'ü, yaklaşık 770.000 Euro devir bedeli karşılığında satın alınmıştır. Fort Smart Recycle S.R.L. bünyesinde 4.150 kWp kurulu güce sahip bir santral kurulması planlanmakta olup, yatırım maliyetinin yaklaşık 2.490.000 Euro olması öngörülmektedir. Yatırımların kısa sürede tamamlanması ve elektrik üretimi ile satış faaliyetlerine başlanması hedeflenmektedir.

Borsa İstanbul 100 Endeksi Teknik Görünümü

Borsa İstanbul 100 Endeksi haftanın üçüncü işlem gününü yüzde 0,96 değişim göstererek günü 10586 seviyesinden tamamladı. Güne pozitif başlayan endekste seans içerisinde alıcılı seyir etkili oldu. Hacim 110,2 milyar TL ile bir önceki işlem gününe göre azalış gösterdi. Endeks gün içerisinde en yüksek 10590 seviyesini test ederken, en düşük 10445 seviyesine geriledi. Haftanın dördüncü işlem gününe başlarken, Yukarı yönlü hareketlerin devam etmesi durumunda 10720 ve 10800 seviyeleri direnç olarak izlenebilir. Geri çekilmelerin gündeme gelmesi halinde ise sırasıyla 10400 ve 10280 seviyesi destek olarak takip edilebilir.



VIOP 30 Endeks Kontratı Teknik Görünümü

VIOP'ta BIST 30 Ekim Endeks kontratı yüzde 1,07 artışla günü 12228 seviyesinden tamamladı. Gün içerisinde endeks kontratı en düşük 12005 seviyesini görürken en yüksek 12229 seviyesine çıktı. VIOP'ta BIST 30 Endeks kontratının bugün öncelikli direnç noktası 12410 olurken bu seviyenin kırılması ve yukarı yönlü hareketin devam etmesi durumunda 12568 direnç olarak takip edilebilir. Olası düşüş hareketlerinde ise sırasıyla 12160 ve 11940 destek olarak izlenebilir.



Ons Altın Teknik Görünümü

Ons Altın Perşembe günü sabah saatlerinde yüzde -0,29 değişim ile 3630,11 seviyesinden işlem görmektedir. Gün içerisinde endeks en düşük 3629,83 seviyesini görürken en yüksek 3649,12 seviyesine ulaştı. Ons Altın 'da bugün 3642,88 öncelikli direnç noktası olurken bu seviyenin aşılması ve yukarı yönlü hareketliliğin devam etmesi durumunda 3655,64 ve 3662,17 seviyeleri direnç noktası olarak takip edilebilir. Olası aşağı yönlü hareketlerde ise 3623,59 öncelikli destek olurken 3617,06 ve 3604,3 seviyeleri sonraki destek noktaları olarak izlenebilir.

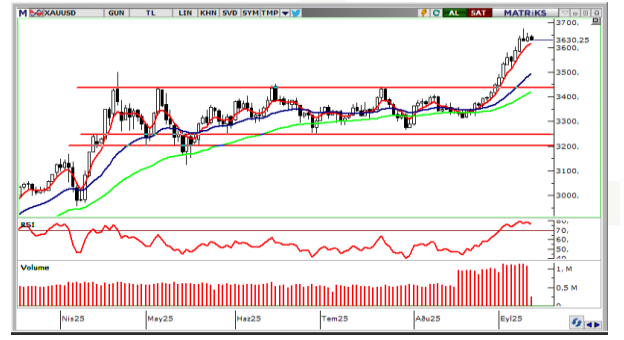

EURUSD Teknik Görünümü

EURUSD Paritesi Perşembe günü sabah saatlerinde yüzde 0 değişim ile 1,1694 seviyesinden işlem görmektedir. Gün içerisinde endeks en düşük 1,1693 seviyesini görürken en yüksek 1,1709 seviyesine ulaştı. EURUSD Paritesi 'nde bugün 1,1704 öncelikli direnç noktası olurken bu seviyenin aşılması ve yukarı yönlü hareketliliğin devam etmesi durumunda 1,1714 ve 1,1719 seviyeleri direnç noktası olarak takip edilebilir. Olası aşağı yönlü hareketlerde ise 1,1689 öncelikli destek olurken 1,1683 ve 1,1673 seviyeleri sonraki destek noktaları olarak izlenebilir.



Haftalık Model Portföyde Yer Alan Hisseler

Hisse	Öneri Tarihi	Hisse Kapanış	Zarar - Kes	Hedef Fiyat
ATAKP	8.09.2025	52,25	47,00	63,00
BIMAS	8.09.2025	515,00	488,00	570,00
ISDMR	8.09.2025	37,52	33,50	53,00
MPARK	8.09.2025	357,00	320,00	427,00
RGYAS	8.09.2025	141,70	127,00	190,00

*ATAKP, BIMAS, ISDMR ve MPARK hisseleri Katılım Endeksi'ne uygundur.

12 Aylık Model Portföyde Yer Alan Hisseler ve Performansı

Hisse	Coverage Tarihi	Kapsam	Öneri	Öneri	Hedef Fiyat	Potansiyel Getiri	Tüm Z. Getiri	Kapanış	
AKBNK	22.05.2025	Model P.	AL	53,65	67,60	0,06	19,11%	63,90	
ASELS	3.10.2024	Model P.	TUT	56,11	162,60	-	0,08	216,16%	177,40
CIMSA	3.10.2024	Model P.	TUT	31,72	65,50	0,46	41,49%	44,88	
EKGYO	6.12.2024	Model P.	AL	13,38	19,78	-	0,04	53,21%	20,50
MAVI	3.10.2024	Model P.	AL	42,80	62,40	0,57	-7,24%	39,70	
MGROS	3.10.2024	Model P.	AL	431,99	804,91	0,85	0,52%	434,25	
PGSUS	3.10.2024	Model P.	AL	225,10	381,21	0,71	-1,02%	222,80	
TCELL	3.10.2024	Model P.	AL	87,18	156,81	0,77	1,80%	88,75	

Bist100 ve Model Portföy Performans Görünümü

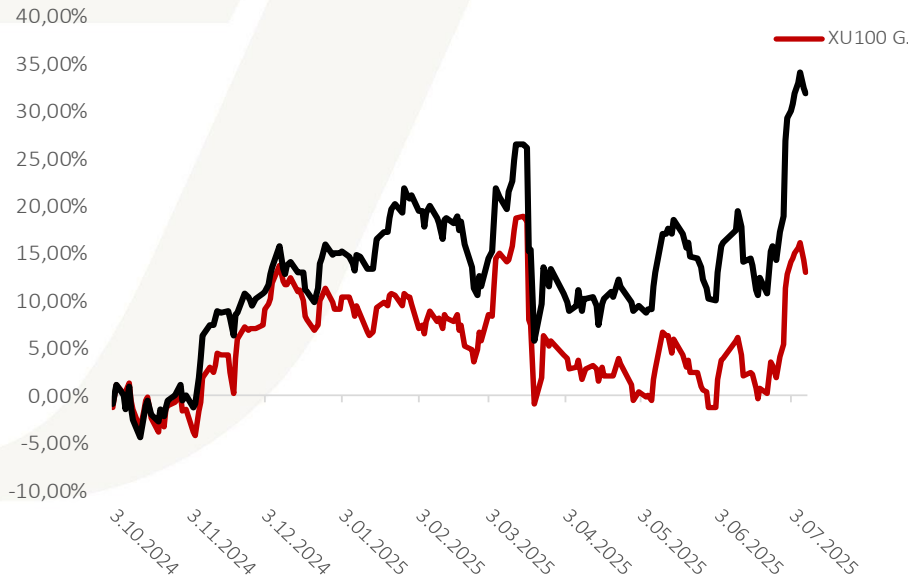

Ahlatcı Yatırım Araştırma Departmanı Tarafından Hazırlanmıştır.

Bizi seçtiğiniz için teşekkürler.

GENEL MÜDÜRLÜK

İstanbul Genel Müdürlük Merkez Ofis

Yamanevler Mahallesi Ahmet Tevfik İleri Caddesi
No:22-26 İç Kapı No:49 Ümraniye / İstanbul

ŞUBELERİMİZ

İstanbul Sarıyer Şube

Sarıyer Mahallesi Meserburnu Caddesi No: 25 Sarıyer / İSTANBUL

Çorum Şube

Gülábibey Mahallesi, Eğridere Sokak No:17 Merkez / ÇORUM

İRTİBAT BÜROLARIMIZ

Ankara İrtibat Bürosu

Söğütözü Caddesi No:2 Koç Kuleleri B Blok No:16 Söğütözü Çankaya/
ANKARA

Denizli İrtibat Bürosu

Gazi Mustafa Kemal Bulvarı Bina No: 53 Kat:4 Bağımsız Bölüm
Pamukkale/DENİZLİ

Isparta İrtibat Bürosu

Çelebiler Mahallesi, Cadde 112, No:7, İç Kapı No: 11, 32000 Merkez/
İSPARTA

İstanbul Bağdat Caddesi İrtibat Bürosu

Feneryolu Mahallesi Gazi Muhtar Paşa Sk. No:59 Feneryolu Sitesi
D:204 K:2 Kadıköy/İstanbul

İstanbul Göktürk İrtibat Bürosu

Göktürk Merkez Mah. İstanbul Cad. Telekom Sk. No:2 İç Kapı No: 36
34077 Eyüpsultan/İSTANBUL

İstanbul Maslak İrtibat Bürosu

Maslak Mahallesi, Taşyoncası Sokak T4a Blok
Kat: -1 NO: 256 Maslak 34485 Sarıyer / İSTANBUL

İzmir İrtibat Bürosu

Mansuroğlu Mah. 1593/1 Sok. Lider Centrio C Blok No:6 K2:D17
Bayraklı/İZMİR

Gaziantep İrtibat Bürosu

Batıkent Mah. Kürşat Tüzmen Bulvarı 9075 Sok. Trio Terrace Kat : 1 B
Blok NO:31 Şehitkamil/GAZİANTEP

Konya İrtibat Bürosu

Musella Bağları Mah. Kule Cad. Kule Plaza İş Merkezi K:13 N:2/18
Selçuklu/KONYA

Mersis No: 0010056453000026

Sermaye Piyasası Kurulunun "Yatırım Hizmetleri ve Faaliyetleri İle Yan Hizmetlere İlişkin Esaslar" Hakkında Tebliği Uyarınca Yayınlanması Zorunlu Olan

Burada yer alan yatırım, bilgi, yorum ve tavsiyeler yatırım danışmanlığı kapsamında değildir. Yatırım danışmanlığı hizmeti, yetkili kuruluşlar tarafından kişilerin risk ve getiri tercihleri dikkate alınarak kişiye özel sunulmaktadır. Burada yer alan yorum ve tavsiyeler ise genel niteliktedir. Bu tavsiyeler mali durumunuz ile risk ve getiri tercihlerinize uygun olmayabilir. Bu nedenle, sadece burada yer alan bilgilere dayanarak yatırım kararı verilmesi beklentilerinize uygun sonuçlar doğurmayabilir.