

Haftalık Model Portföy

22 Nisan
2024

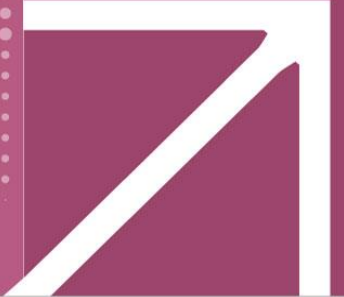

ahlatciyatirim.com.tr

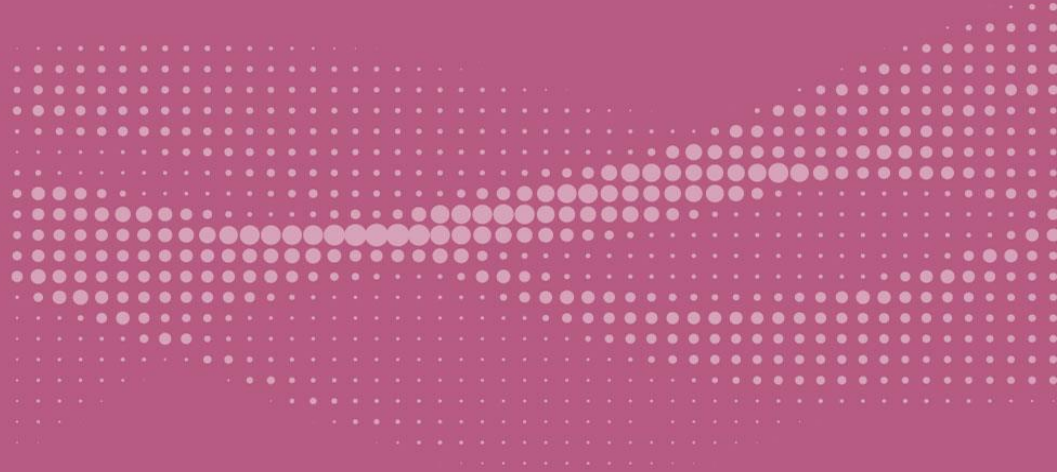

Haftalık Model Portföy

22 Nisan - 26 Nisan 2024

Hisse	19.04.2024 Kapanış Fiyatı	Portföye Eklendiği Tarih	Hedef Fiyat	Zarar Durdur Seviyesi	Hedef Fiyatlar İçin Yükseliş Marjı	F/K	Piyasa Değeri (Mn. TL)
VAKBN	16,47	22.04.2024	16,96 - 17,05	15,97 - 15,89	3,0% - 3,5%	6,44	161.332
ISCTR	12,86	22.04.2024	13,24 - 13,31	12,47 - 12,40	3,0% - 3,5%	4,45	321.249
KAREL	15,49	22.04.2024	15,95 - 16,03	15,02 - 14,94	3,0% - 3,5%	0	12.362
HALKB	14,58	22.04.2024	15,01 - 15,09	14,14 - 14,06	3,0% - 3,5%	10,69	105.185
KRDMD	24,4	22.04.2024	25,13 - 25,25	23,66 - 23,54	3,0% - 3,5%	27,42	19.412

15 Nisan -19 Nisan aralığında geçerli model portföyümüzde yer alan pay senetlerinden BUCIM, GSDHO, PETKM, PGSUS ve YYLDG hedef fiyat aralığına ulaşmamıştır. Bu tarih aralığı içinde gördüğü en yüksek seviyeye istinaden bir önceki hafta sonu kapanış değerine göre en yüksek getiriyi sağlayan pay senedi %2,93 yükseliş yaşayan PETKM olmuştur. 15 Nisan - 19 Nisan haftasında XU100 endeksi %1,23 değer kaybederken model portföyün aynı periyottaki değer kaybı ortalama 0,98% olmuştur. 22 Nisan - 26 Nisan haftası VAKBN, ISCTR, KAREL, HALKB ve KRDMR hisselerini ekliyoruz.

Hisse	09.04.2024 Kapanış Fiyatı	19.04.2024 Kapanış Fiyatı	Portföye Eklendiği Tarih	Hedef Fiyat	Zarar Durdur Seviyesi	Hedef Fiyatlar İçin Yükseliş Marjı	09.04.2024 - 19.04.2024 En Düşük	09.04.2024 - 19.04.2024 En Yüksek	Yükseliş Marjına Ulaşan/Geçen Hisse En Yüksek Getiri	09.04.2024 - 19.04.2024 Kapanışlara Göre Getiri
BUCIM	8,15	7,94	15.04.2024	8-39- 8,44	7,90 -7,86	3,0%-3,5%	7,74	8,32	2,09%	-2,58%
GSDHO	4,39	4,41	15.04.2024	4,52 - 4,54	4,25 - 4,23	3,0%-3,5%	4,29	4,51	2,73%	0,46%
PETKM	20,50	20,04	15.04.2024	21,11 - 21,22	19,88 - 19,78	3,0%-3,5%	19,56	21,10	2,93%	-2,24%
PGSUS	882,00	885,00	15.04.2024	908,46 - 912,87	855,54 - 851,13	3,0%-3,5%	832,50	890,00	0,91%	0,34%
YYLGD	13,72	13,60	15.04.2024	14,13 - 14,20	13,30 - 13,23	3,0%-3,5%	12,90	13,84	0,87%	-0,87%

Ortalama: **1,91%** -0,98%

09 Nisan 2024 - 19 Nisan 2024 Getiri -1,23%

Haftalık Model Portföy

Ahlatcı Yatırım araştırma departmanı tarafından hazırlanmıştır.

Bizi seçtiğiniz için teşekkürler.

Hazırlayan; **Tonguç ERBAŞ** Genel Müdür Yardımcısı
Tuğba EKİN Araştırma Uzmanı
Nedife KESEN Araştırma Uzman Yardımcısı

Mersis No: 0010056453000026

Sermaye Piyasası Kurulunun "Yatırım Hizmetleri ve Faaliyetleri İle Yan Hizmetlere İlişkin Esaslar" Hakkında Tebliği Uyarınca Yayınlanması Zorunlu Olan

Burada yer alan yatırım, bilgi, yorum ve tavsiyeler yatırım danışmanlığı kapsamında değildir. Yatırım danışmanlığı hizmeti, yetkili kuruluşlar tarafından kişilerin risk ve getiri tercihleri dikkate alınarak kişiye özel sunulmaktadır. Burada yer alan yorum ve tavsiyeler ise genel niteliktedir. Bu tavsiyeler mali durumunuz ile risk ve getiri tercihlerinize uygun olmayabilir. Bu nedenle, sadece burada yer alan bilgilere dayanılarak yatırım kararı verilmesi beklentilerinize uygun sonuçlar doğurmayabilir.

ahlatci_yatirim ahlatciyatirim

AHLATCI YATIRIM ARAŞTIRMA

ahlatciyatirim.com.tr

444 0 968
bilgi@ahlatciyatirim.com.tr

GENEL MÜDÜRLÜK

İstanbul Genel Müdürlük Merkez Ofis
Maslak Mahallesi, Taşyoncası Sokak T4a Blok
Kat: -1 NO: 256 Maslak 34485 Sarıyer / İVVSTANBUL

ŞUBELERİMİZ

İstanbul Sarıyer Şube
Sarıyer Mahallesi Meserburnu Caddesi No: 25 Sarıyer / İSTANBUL
Çorum Şube
Gülabbey Mahallesi, Eğridere Sokak No:17 Merkez / ÇORUM

İRTİBAT BÜROLARIMIZ

Ankara İrtibat Bürosu
Söğütözü Caddesi No:2 Koç Kuleleri B Blok No:16 Söğütözü Çankaya / ANKARA
Denizli İrtibat Bürosu
Gazi Mustafa Kemal Bulvarı Bina No: 53 Kat:4 Bağımsız Bölüm Pamukkale / DENİZLİ
Isparta İrtibat Bürosu
Çelebiler Mahallesi, Cadde 112, No:7, İç Kapı No: 11, 32000 Merkez / İSPARTA
İstanbul Göktürk İrtibat Bürosu
Göktürk Merkez Mah. İstanbul Cad. Telekom Sk. No:2 İç Kapı No: 36 34077 Eyüpsultan / İSTANBUL
İzmir İrtibat Bürosu
Mansuroğlu Mah. 1593/1 Sok. Lider Centrio C Blok No:6 K2:D17 Bayraklı/İZMİR

AHLATCI
YATIRIM